



Kennziffer
B VI 3 j
2005

Statistische Berichte

Tätigkeit der Verwaltungsgerichte in Bayern 2005

Herausgegeben im
Oktober 2006
Bestellnummer:
B63003 200500
Einzelpreis:
16,00 €



Statistisches Jahrbuch für Bayern 2005

- 576 Seiten
- Tabellenwerk mit den wichtigsten statistischen Daten zum Freistaat Bayern
- 64 Schaubilder
- Bayernkarten mit Regierungsbezirken, Landkreisen und kreisfreien Städten, Regionen
- Geographische und meteorologische Angaben
- auch auf CD-ROM

Inhalt

- Zeitreihen • Zeitreihen zu sämtlichen statistischen Bereichen für die Jahre 1960, 1970, 1980, 1990, 2003 und 2004
- Bevölkerung und Kultur • Bevölkerungsstand und -bewegung, Gesundheitswesen, Bildung und Kultur, Rechtspflege, Wahlen, Erwerbstätigkeit
- Wirtschaft und Finanzen • Land- und Forstwirtschaft, Produzierendes Gewerbe, Bautätigkeit, Wohnungswesen, Handel und Gastgewerbe, Verkehr, Geld und Kredit, Versicherungen, Öffentliche Finanzen, Preise
- Soziale Verhältnisse • Öffentliche Sozialleistungen, Löhne und Gehälter, Versorgung und Verbrauch
- Gesamte Volkswirtschaft • Entstehung, Verteilung und Verwendung des Sozialproduktes, Umweltschutz
- Regionaldaten • Strukturdaten der Landkreise, kreisfreien Städte, Regierungsbezirke und Regionen
- Bund und Länder • Wichtige Strukturdaten Deutschlands und aller Bundesländer
- Bayern in Europa • Strukturdaten der Mitgliedsstaaten der EU
- Sachverzeichnis • Merkmalsbezogen tief gegliedert

www.statistik.bayern.de/veroeffentlichungen/webshop

Weitere Bestellmöglichkeiten finden Sie im Impressum.



Zeichenerklärung

- | | | | |
|---|--|-----|--|
| 0 | = mehr als nichts, aber weniger als die Hälfte der kleinsten in der Tabelle nachgewiesenen Einheit | () | = Nachweis unter dem Vorbehalt, dass der Zahlenwert erhebliche Fehler aufweisen kann |
| - | = nichts vorhanden | p | = vorläufiges Ergebnis |
| / | = keine Angaben, da Zahlen nicht sicher genug | r | = berichtiges Ergebnis |
| · | = Zahlenwert unbekannt oder geheimzuhalten | s | = geschätztes Ergebnis |
| x | = Tabellenfach gesperrt, da Aussage nicht sinnvoll | ≙ | = entspricht |

Auf- und Abrundungen

Im allgemeinen ist ohne Rücksicht auf die Endsummen auf- bzw. abgerundet worden. Deshalb können sich bei der Summierung von Einzelangaben geringfügige Abweichungen zu den Endsummen ergeben. Bei Aufgliederungen einer Gesamtheit in Prozent kann die Summe der Einzelwerte wegen Rundens vom Wert 100 % abweichen. Eine Abstimmung auf 100 % erfolgt im allgemeinen nicht.

Impressum

Verleger, Herausgeber und Druck: Bayerisches Landesamt für Statistik und Datenverarbeitung
Neuhauser Straße 8, 80331 München
Briefanschrift: 80288 München
Telefon: 089 2119 255; Telefax: (089) 2119 607
E-Mail: vertrieb@statistik.bayern.de
Internet: <http://www.statistik.bayern.de>

© Vervielfältigung und Verbreitung, auch auszugsweise, bedürfen der Genehmigung des Herausgebers. In Druckwerken sind für nicht gewerbliche Zwecke Vervielfältigung und Verbreitung, auch auszugsweise, mit Quellenangabe gestattet.

Inhaltsübersicht

	Seite
Vorbemerkungen	4
Schaubilder	
Verfahren vor den Verwaltungsgerichten in Bayern	
1 Neuzugänge, erledigte und unerledigte Verfahren seit 1991 nach Verfahrensart	5
2 Neuzugänge seit 1991 nach Art der Verfahren und Art der Kammern	6
3 Erledigte Verfahren seit 1991 nach Art der Verfahren und Art der Kammern	7
4 Erledigte Hauptverfahren seit 1991 nach Art der Kammern und Dauer in Prozent	8
5 Erledigte Verfahren seit 1991 nach Art der Verfahren und Sachgebieten	9
6 Erledigte Verfahren 2005 nach Art der Verfahren und Art der Entscheidung in Prozent	10
7 Erledigte Hauptverfahren 2005 nach Art der Kammern und Dauer in Prozent	11
Verfahren vor dem Bayerischen Verwaltungsgerichtshof (VGH)	
8 Neuzugänge, erledigte und unerledigte Verfahren seit 1991 nach Verfahrensart	12
9 Neuzugänge, erledigte und unerledigte Verfahren (ohne Numerus-clausus-Sachen) seit 1991 nach Instanzen	13
10 Neuzugänge in der 2. Instanz seit 1991 nach Art der Verfahren und Art der Senate	14
11 Erledigte Verfahren in der 2. Instanz seit 1991 nach Art der Verfahren und Art der Senate	15
12 Erledigte Verfahren in der 2. Instanz seit 1991 nach Art der Senate und Dauer in Prozent	16
13 Erledigte Verfahren in der 2. Instanz seit 1991 nach Art der Verfahren und Sachgebieten	17
14 Anteil der Neuzugänge an Verfahren mit eingelegten Rechtsmitteln beim VGH (allgemeine Senate) bezüglich aller erledigten Hauptverfahren der Verwaltungsgerichte (allgemeine Kammern) seit 1991 in Prozent ("Rechtsmittelhäufigkeit")	18
15 Erledigte Berufungen und Beschwerden mit Behördenbeteiligung 2005 nach Ausgang des Verfahrens in Prozent	18
16 Erledigte Verfahren in der 2. Instanz 2005 nach Art der Senate und Dauer in Prozent	19
17 Durch Urteil, Gerichtsbescheid oder Beschluss beendete Berufungen, Beschwerden gegen Hauptsacheentscheidungen in Personalvertretungssachen und Beschwerden in Disziplinar- verfahren 2005 nach Ausgang des Verfahrens in Prozent	20
18 Erledigte Verfahren 2005 nach Instanzen/Art der Verfahren und Sachgebieten in Prozent	20
Zeitreihen ab 1991	
Übersicht Verfahren vor der Verwaltungsgerichtsbarkeit in Bayern	
1 Neuzugänge (ohne Abgaben innerhalb des Gerichts) seit 1991	22
2 Erledigte Verfahren (ohne Abgaben innerhalb des Gerichts) seit 1991	24
Verfahren vor den Verwaltungsgerichten in Bayern	
Erledigte Verfahren seit 1991 nach Art der Kammern und Dauer	
3 A: Hauptverfahren	26
4 B: Verfahren zur Gewährung von vorläufigem Rechtsschutz und sonstigen Verfahren	28
5 Erledigte Hauptverfahren seit 1991 nach Sachgebieten	30
6 Erledigte Verfahren zur Gewährung von vorläufigem Rechtsschutz (ohne Numerus-clausus-Sachen) seit 1991 nach Sachgebieten	32
Verfahren vor dem Bayerischen Verwaltungsgerichtshof (VGH)	
Erledigte Verfahren nach Dauer in	
7 A: Berufungen mit Anträgen auf Zulassung, Beschwerden gegen Hauptsacheentschei- dungen in Personalvertretungssachen und Beschwerden in Disziplinarverfahren seit 1991	34
8 B: Beschwerden gegen Entscheidungen mit Anträgen auf Zulassung/ Verfahren zur Gewährung von vorläufigem Rechtsschutz und sonstige Verfahren seit 1991	36
9 C: 2. Instanz zusammen (Tabellen A+B) seit 1991	38

Inhaltsübersicht

	Seite
Noch: Zeitreihen ab 1991	
10 Sachgebiete der erledigten Berufungen, Beschwerden gegen Hauptsacheentscheidungen in Personalvertretungssachen und Beschwerden in Disziplinarverfahren seit 1991	40
11 Sachgebiete der erledigten Beschwerden gegen Entscheidungen/Verfahren zur Gewährung von vorläufigem Rechtsschutz (ohne Numerus-clausus-Sachen) seit 1991	42
 Tabellenteil	
1 Bayerische Verwaltungsgerichte	
Hauptverfahren	
1.1 Geschäftsentwicklung der Hauptverfahren im Jahr 2004	
1.1.1 Geschäftsentwicklung mit Vergleich zum Vorjahr	44
1.1.2 Geschäftsentwicklung nach Verwaltungsgerichten und Art der Kammern	44
1.2 Erledigte Hauptverfahren im Jahr 2004 nach Verwaltungsgerichten	
1.2.1 Art des Verfahrens, Art der Erledigung, Zulässigkeit der Berufung	45
1.2.2 Erledigte Verfahren nach Gerichten und Ausgang des Verfahrens	46
1.2.3 Dauer der Anhängigkeit - Absolut und in %	47
1.2.4 Verfahrensbeteiligte, Beweiserhebung, Zuständigkeit (Einzelrichter/Kammer)	49
1.2.5 Sachgebiete - Hauptgruppen und ausgewählte Einzelsachgebiete	50
 Vorläufiger Rechtsschutz	
1.3 Geschäftsentwicklung der Verfahren zur Gewährung von vorläufigem Rechtsschutz (ohne Numerus-clausus-Sachen) im Jahr 2004	
1.3.1 Geschäftsentwicklung mit Vergleich zum Vorjahr	51
1.3.2 Geschäftsentwicklung nach Verwaltungsgerichten und Art der Kammern	51
1.4 Verfahren zur Gewährung von vorläufigem Rechtsschutz (ohne Numerus-clausus-Sachen) im Jahr 2004	
1.4.1 Art des Verfahrens und Art der Erledigung	52
1.4.2 Verfahrensdauer nach Art der Kammer - Anzahl, in %	53
1.4.3 Verfahrensbeteiligte, Beweiserhebung und Prozeßkostenhilfeentscheidungen	55
1.4.4 Sachgebiete - Hauptgruppen und ausgewählte Einzelsachgebiete - nach Verwaltungsgerichten	56
1.5 Geschäftsentwicklung der NC-Verfahren, sonstige Verfahren im Jahr 2004 nach Verwaltungsgerichten	
1.5.1 Anträge zur Gewährung von vorläufigem Rechtsschutz in Numerus-clausus-Sachen	57
1.5.2 Sonstige Verfahren und Anträge	57
 2 Bayerischer Verwaltungsgerichtshof	
2.1 Geschäftsentwicklung im Jahr 2004	
2.1.1 Geschäftsentwicklung der erstinstanzlichen Hauptverfahren mit Vergleich zum Vorjahr	58
2.1.2 Geschäftsentwicklung der erstinstanzlichen Hauptverfahren nach Senaten	58
2.1.3 Geschäftsentwicklung der Berufungen, Beschwerden gegen Hauptsacheentscheidungen in Personalvertretungssachen und Beschwerden in Disziplinarverfahren mit Vergleich zum Vorjahr	58
2.1.4 Geschäftsentwicklung der Berufungen, Beschwerden gegen Hauptsacheentscheidungen in Personalvertretungssachen und Beschwerden in Disziplinarverfahren nach Senaten	58

Inhaltsübersicht

	Seite
Noch: Tabellenteil	
2.1.5 Geschäftsentwicklung der Beschwerden gegen Entscheidungen/Verfahren zur Gewährung von vorläufigem Rechtsschutz (ohne Numerus-clausus-Sachen) mit Vergleich zum Vorjahr	59
2.1.6 Geschäftsentwicklung der Beschwerden gegen Entscheidungen/Verfahren zur Gewährung von vorläufigem Rechtsschutz (ohne Numerus clausus-Sachen) nach Senaten	59
2.2 Erledigte erstinstanzliche Hauptverfahren im Jahr 2004	
2.2.1 Art des Verfahrens, Art der Erledigung, Zulässigkeit der Revision, Ausgang des Verfahrens	60
2.2.2 Verfahrensdauer	61
2.2.3 Verfahrensbeteiligte und Beweiserhebung	62
2.2.4 Sachgebiete - Hauptgruppen und ausgewählte Einzelsachgebiete	63
2.3 Erledigte Berufungen, Beschwerden gegen Hauptsacheentscheidungen, in Personalvertretungssachen und Beschwerden in Disziplinarverfahren im Jahr 2004	
2.3.1 Art des Verfahrens, Art der Erledigung, Zulässigkeit der Revision, Ausgang des Verfahrens	64
2.3.2 Verfahrensdauer	65
2.3.3 Rechtsmittelführer und Rechtsmittelgegner	66
2.3.4 Sachgebiete - Hauptgruppen und ausgewählte Einzelsachgebiete	67
2.4 Erledigte Beschwerden gegen Entscheidungen, und Verfahren zur Gewährung von vorläufigem Rechtsschutz und sonstige Verfahren im Jahr 2004	
2.4.1 Art des Verfahrens, Art der Erledigung, Ausgang des Verfahrens	68
2.4.2 Verfahrensdauer der Rechtsmittelverfahren	69
2.4.3 Beschwerdeführer / Beschwerdegegner und Beweiserhebung	70
2.4.4 Sachgebiete - Hauptgruppen und ausgewählte Einzelsachgebiete	71
Anhang	
Systematik der Sachgebiete - Hauptgruppen, Untergruppen, Einzelsachgebiete	72

Vorbemerkung

Die Verwaltungsgerichte entscheiden Streitigkeiten auf dem Gebiet des öffentlichen Rechts. Zur verwaltungsgerichtlichen Zuständigkeit gehören zum einen die Streitigkeiten zwischen dem Bürger und einer Verwaltungsbehörde und – unter bestimmten Voraussetzungen – Streitigkeiten zwischen den Trägern der öffentlichen Verwaltung selbst. Aufbau, Zuständigkeit und Verfahren der Gerichte der Verwaltungsgerichtsbarkeit ergeben sich aus der Verwaltungsgerichtsordnung.

Die allgemeine Verwaltungsgerichtsbarkeit ist 3-stufig aufgebaut: Verwaltungsgerichte (erste Instanz), Bayerischer Verwaltungsgerichtshof (zweite Instanz), Bundesgerichtshof (dritte Instanz). Bei den Verwaltungsgerichten bestehen Kammern, die Spruchkörper beim Verwaltungsgerichtshof heißen Senate.

Vor den Verwaltungsgerichten kann im Wege der Klage die Aufhebung eines Verwaltungsaktes (Anfechtungsklage), der Erlass eines abgelehnten oder unterlassenen Verwaltungsaktes (Verpflichtungsklage), die Feststellung des Bestehens oder Nichtbestehens eines Rechtsverhältnisses oder der Nichtigkeit eines Verwaltungsaktes begehrt werden (Feststellungsklage).

Der Anfechtungs- oder Verpflichtungsklage geht in der Regel ein Vorverfahren (Widerspruchsverfahren) voraus. Es beginnt damit, dass gegen den Verwaltungsakt einer Behörde Widerspruch eingelegt wird. Hält die Behörde den Widerspruch für begründet, hilft sie ihm ab. Ansonsten ergeht ein Widerspruchsbescheid, den regelmäßig die nächsthöhere Behörde nach erneuter Prüfung erlässt. Nach Zustellung des Widerspruchsbescheides kann Klage erhoben werden.

Über die Klage entscheidet das Verwaltungsgericht. Dies geschieht regelmäßig aufgrund mündlicher Verhandlung durch Urteil. Gegen Urteile eines Verwaltungsgerichts kann Berufung beim Verwaltungsgerichtshof eingelegt werden, wenn sie vom Verwaltungsgerichtshof zugelassen wird. Gegen Urteile des Verwaltungsgerichtshofs ist bei Zulassung durch den Verwaltungsgerichtshof oder auf Beschwerde durch das Bundesverwaltungsgericht die Revision zum Bundesverwaltungsgericht möglich. Gegen Urteile eines Verwaltungsgerichts steht den Beteiligten die Sprungrevision an das Bundesverwaltungsgericht zu, wenn das Gericht sie nach Zustimmung von Kläger und Beklagten zulässt.

Die Justizgeschäftsstatistik der Verwaltungsgerichte wird als Zählkartenerhebung seit 1983 durchgeführt. Rechtsgrundlage ist die Bekanntmachung des Bayerischen Staatsministeriums des Innern vom 23. November 1982 Nr. I A 3 – 219 – 2/26.

In dem hiermit für das Berichtsjahr 2004 vorgelegten Statistischen Bericht „Die Tätigkeit der Verwaltungsgerichte in Bayern“ wird über die Geschäftsentwicklung bei den Verwaltungsgerichten und dem Bayerischen Verwaltungsgerichtshof berichtet sowie außerdem über die im Berichtsjahr erledigten Sachen nach Art, Ausgang und Dauer des Verfahrens, nach Sachgebieten und anderen Merkmalen. In den Tabellen wird differenziert nach allgemeinen und Asylkammern (Verwaltungsgerichte) bzw. -senaten (Verwaltungsgerichtshof), bei dem Verwaltungsgerichtshof ferner nach Senaten für technische Großvorhaben. Hinsichtlich der Verfahrensart sind einerseits die Hauptverfahren, andererseits die Verfahren zur Gewährung von vorläufigem Rechtsschutz zu unterscheiden. Die Tabellengruppen 2.4.1 bis 2.4.4, die sich auf Rechtsmittelverfahren beziehen, enthalten auch Verfahren zur Gewährung von vorläufigem Rechtsschutz, die erstinstanzlich bei den Verwaltungsgerichten anhängig waren. In solchen Fällen stand die Eilsache im Zusammenhang mit einem beim Verwaltungsgericht bearbeiteten Hauptverfahren.

Seit dem Berichtsjahr 1998 werden die – zahlenmäßig unbedeutenden – sogenannten Musterverfahren bzw. die im Hinblick auf solche Musterverfahren vorübergehend ausgesetzten Verfahren in der Statistik der Verwaltungsgerichte nicht mehr getrennt erfasst. Ist die Rechtmäßigkeit einer behördlichen Maßnahme Gegenstand von mehr als 20 Verfahren, kann das Gericht eines oder mehrere geeignete Verfahren nach § 93 a VwGO vorab durchführen (Musterverfahren), die übrigen Verfahren aussetzen und nach der rechtlichen Klärung der Musterverfahren diese durch Beschluss erledigen.

In den Geschäftsbilanzen der Verwaltungsgerichte und des Bayerischen Verwaltungsgerichtshofs (Tabellen 1.1, 1.3 und 2.1) nachgewiesene Daten weichen vereinzelt geringfügig von den Endbeständen des Vorjahres und der rechnerischen Addition zum Jahresendbestand ab. Die Ursache sind Bestandsbereinigungen sowie unerledigte Rückfragen, die aus früheren Jahren stammen, also erst im aktuellen Berichtsjahr beantwortet worden sind.

1. Neuzugänge, erledigte und unerledigte Verfahren vor den Verwaltungsgerichten in Bayern seit 1991 nach Verfahrensart

Verfahren insgesamt ohne Numerus-clausus-Sachen

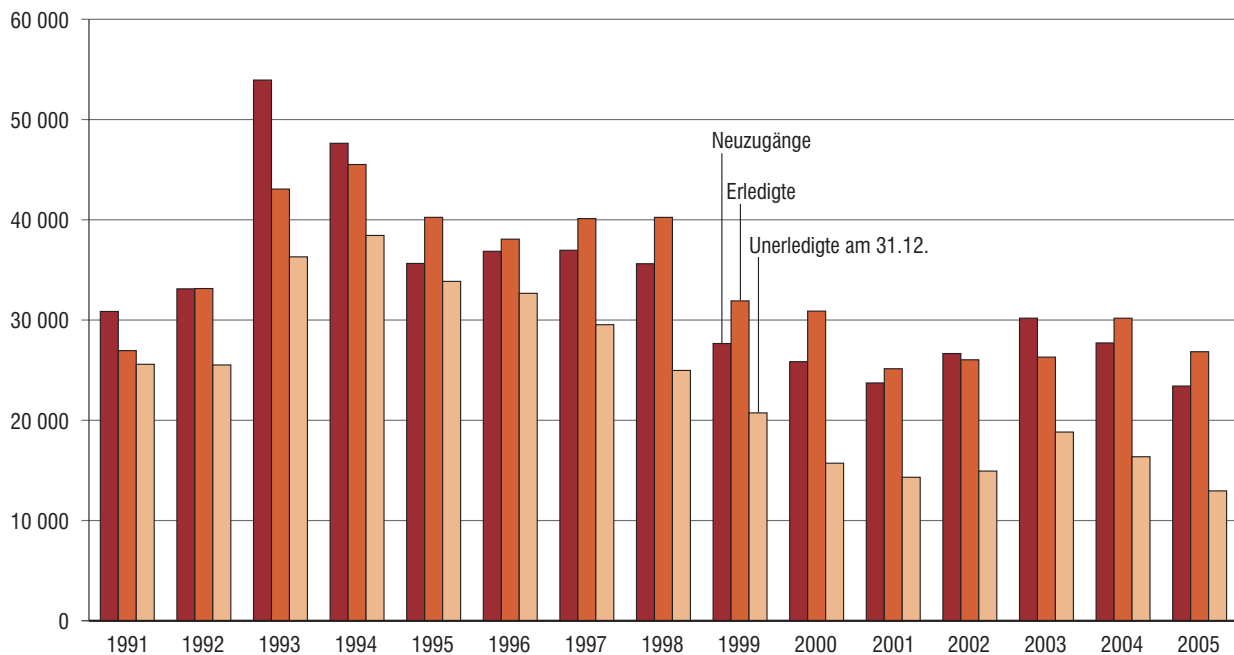

Verfahren in Numerus-clausus-Sachen

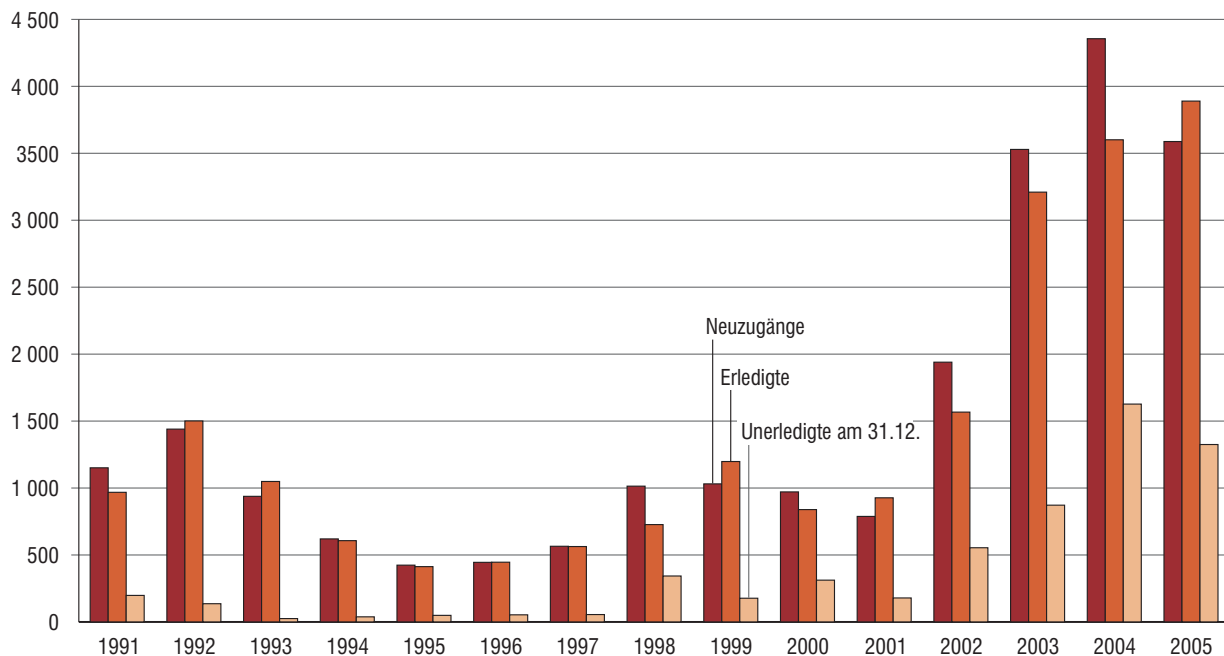

2. Neuzugänge vor den Verwaltungsgerichten in Bayern seit 1991 nach Art der Verfahren und Art der Kammern

Hauptverfahren

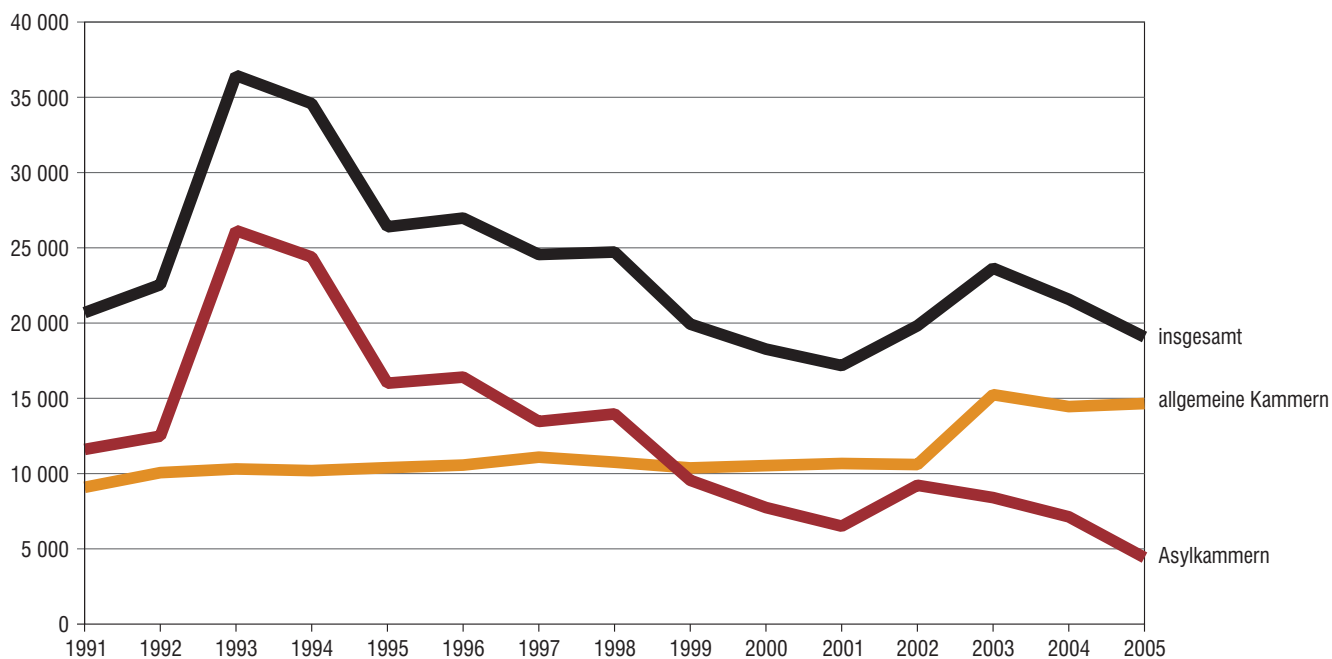

Verfahren zur Gewährung von vorläufigem Rechtsschutz und Verfahren in Numerus-clausus-Sachen

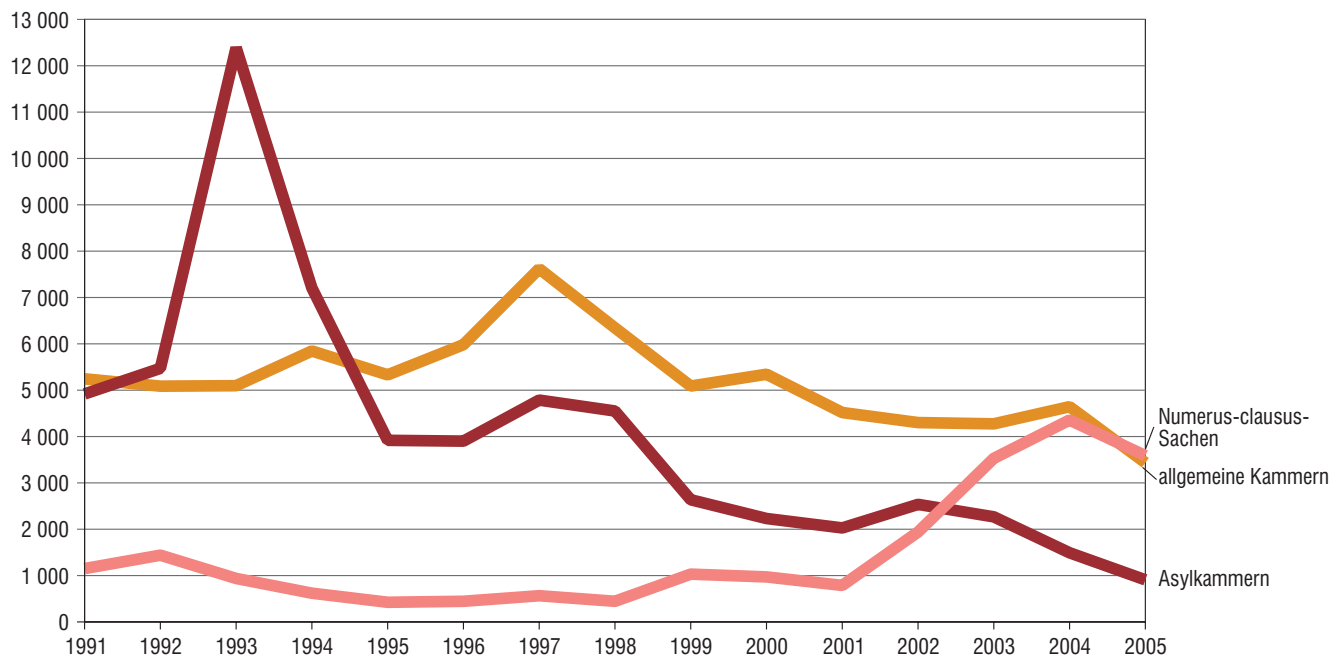

3. Erledigte Verfahren vor den Verwaltungsgerichten in Bayern seit 1991 nach Art der Verfahren und Art der Kammern

Hauptverfahren

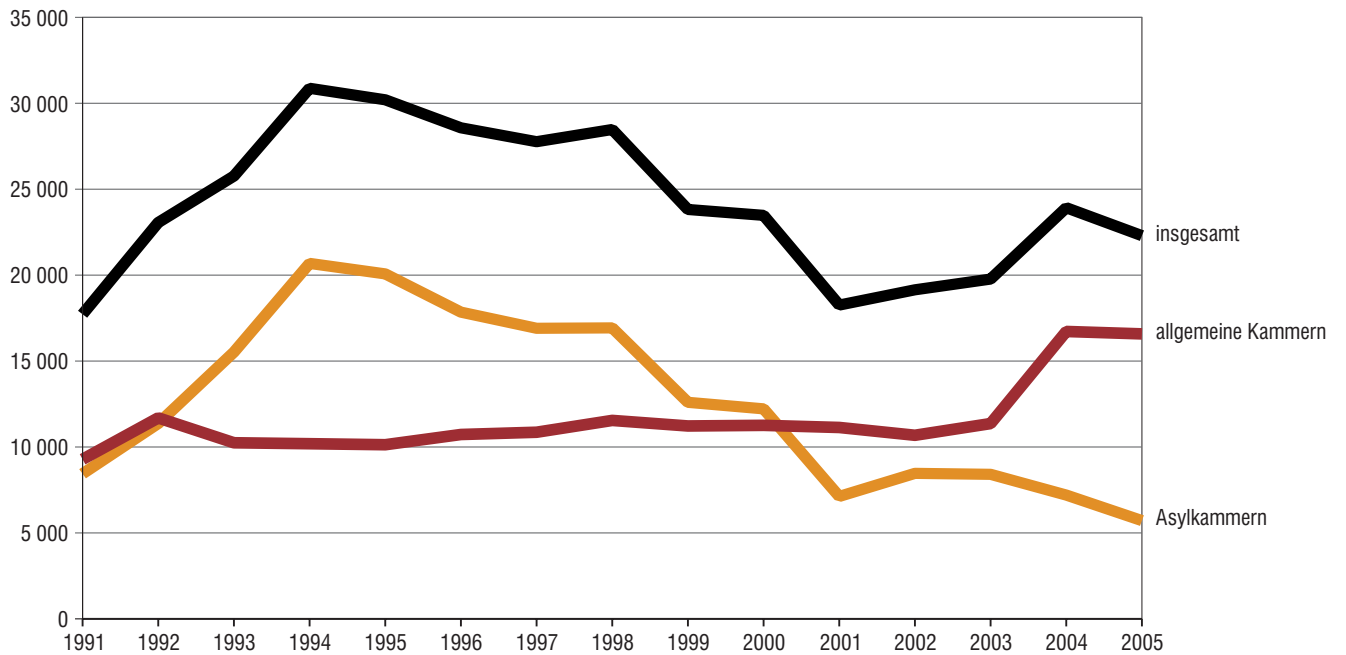

Verfahren zur Gewährung von vorläufigem Rechtsschutz und Verfahren in Numerus-clausus-Sachen

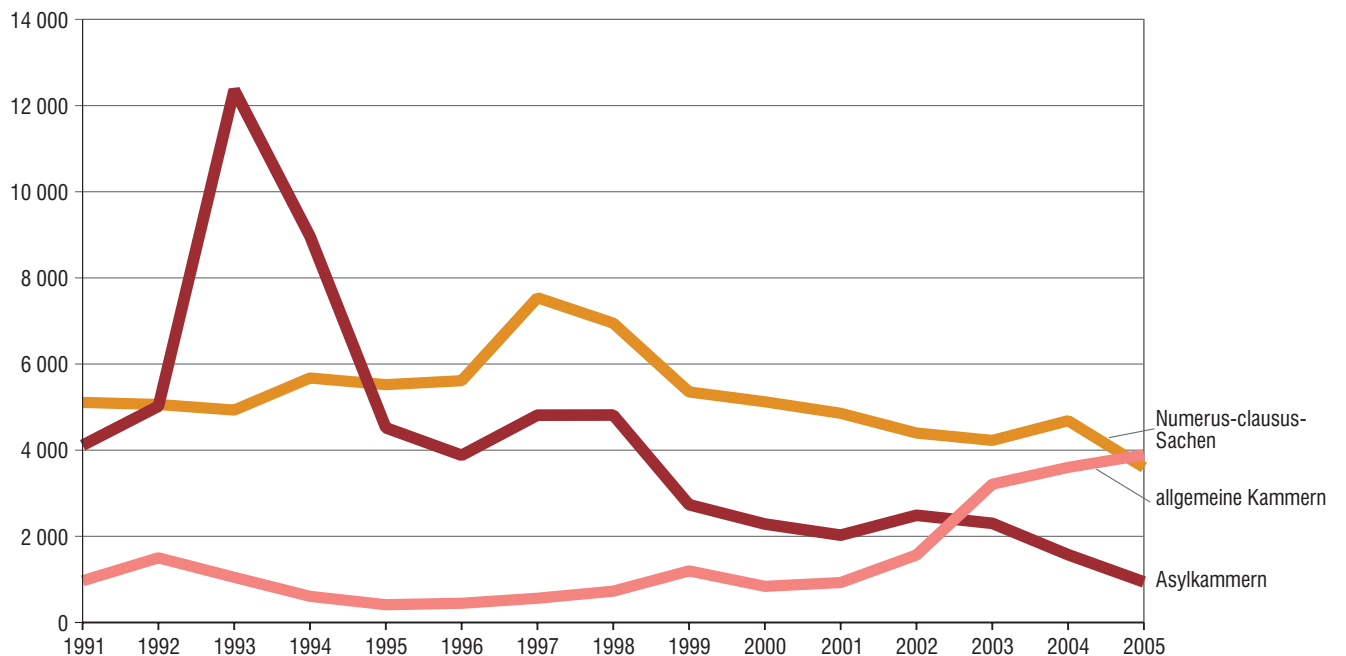

4. Erledigte Hauptverfahren vor den Verwaltungsgerichten in Bayern seit 1991 nach Art der Kammern und Dauer in Prozent

allgemeine Kammern

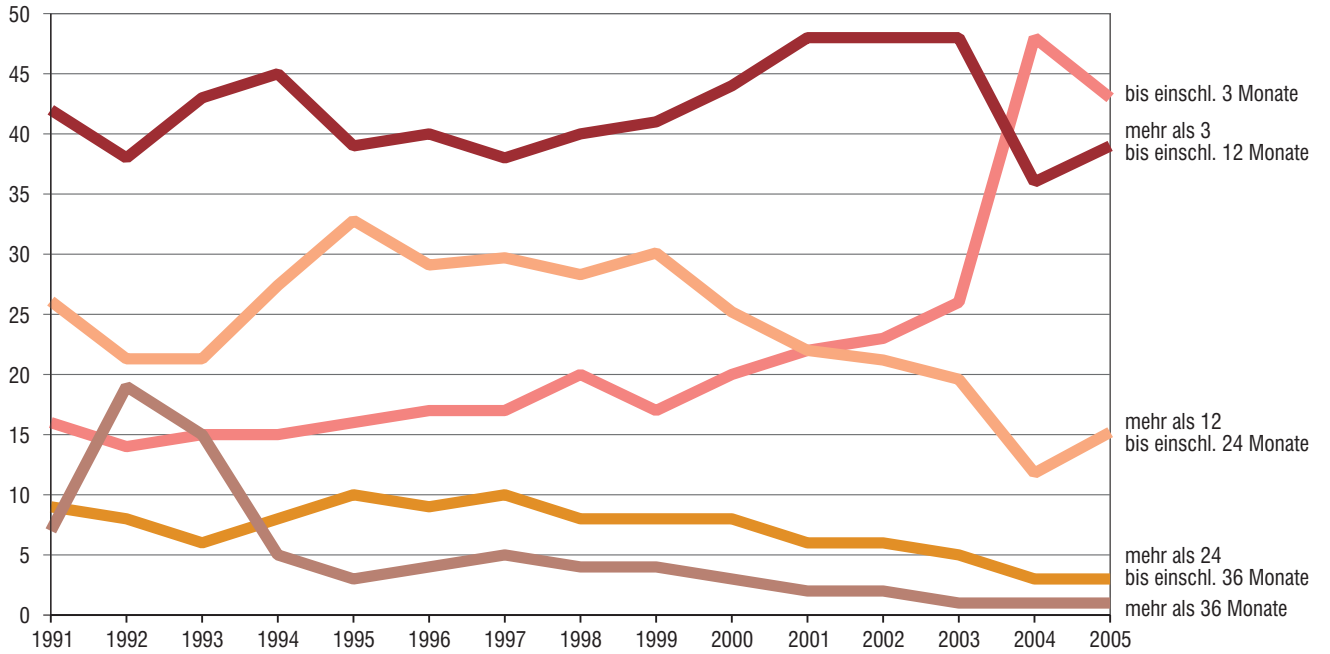

Asylkammern

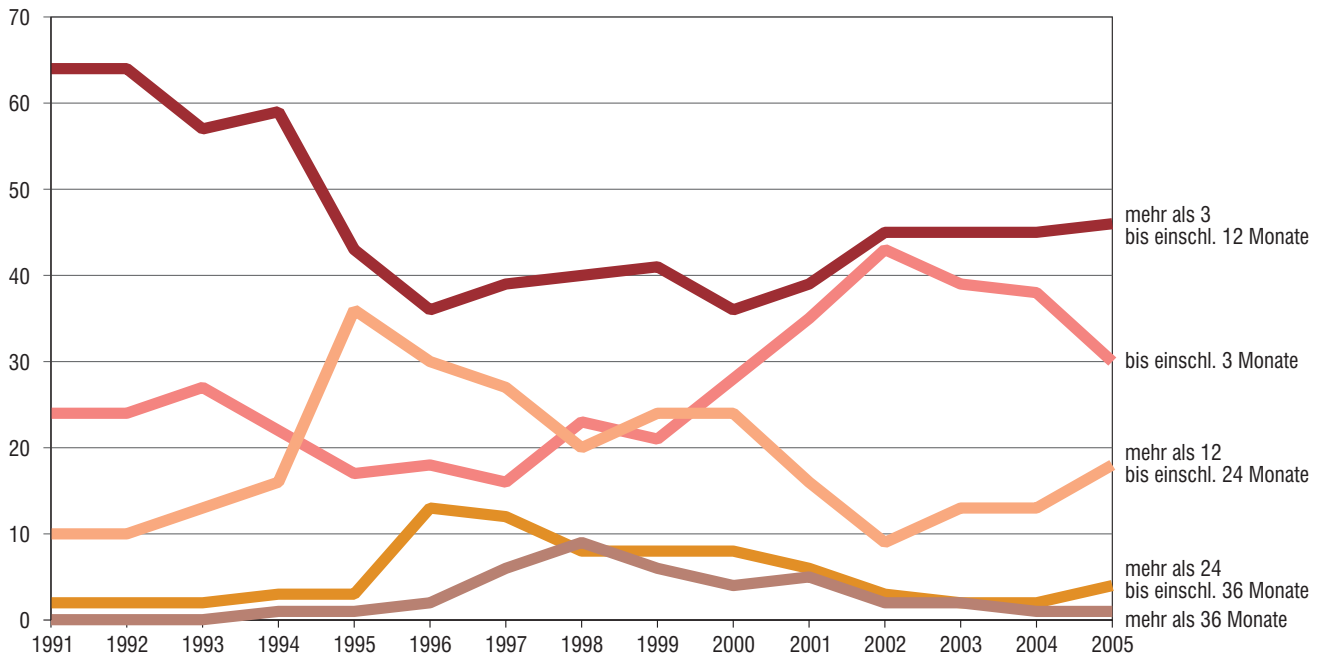

5. Erledigte Verfahren vor den Verwaltungsgerichten in Bayern seit 1991 nach Art der Verfahren und Sachgebieten

Hauptverfahren

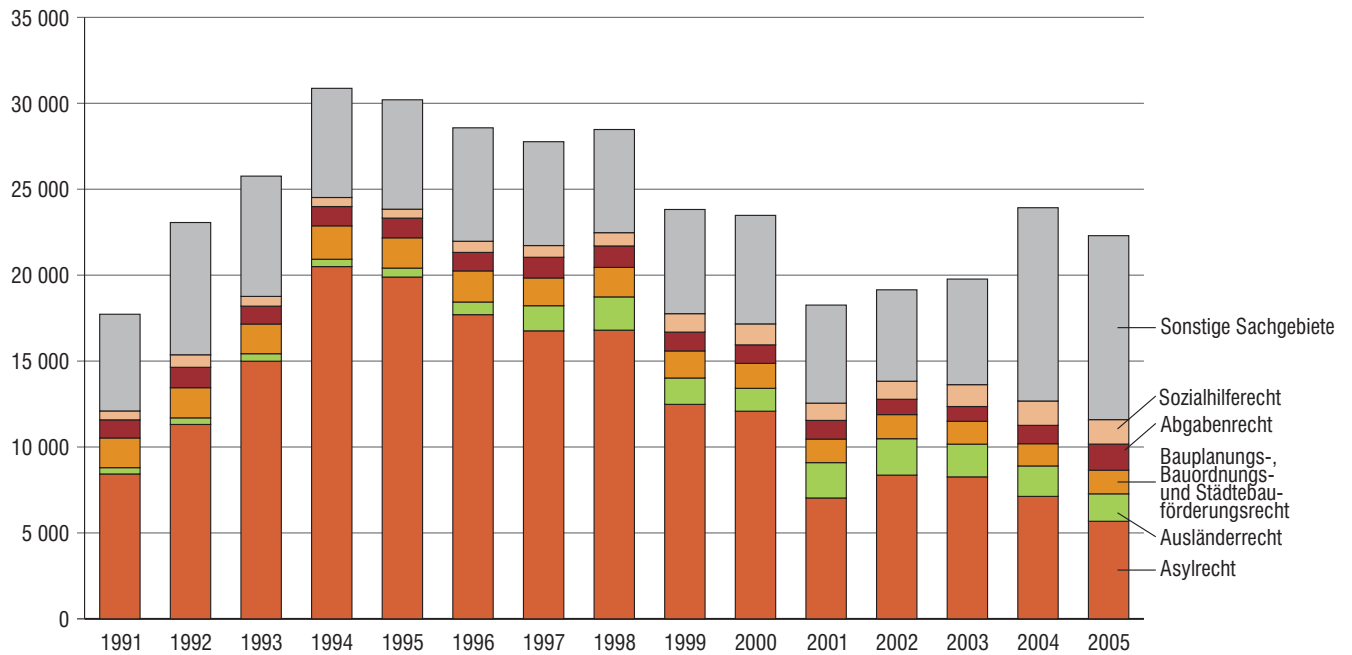

Verfahren zur Gewährung von vorläufigem Rechtsschutz (ohne Numerus-clausus-Sachen)

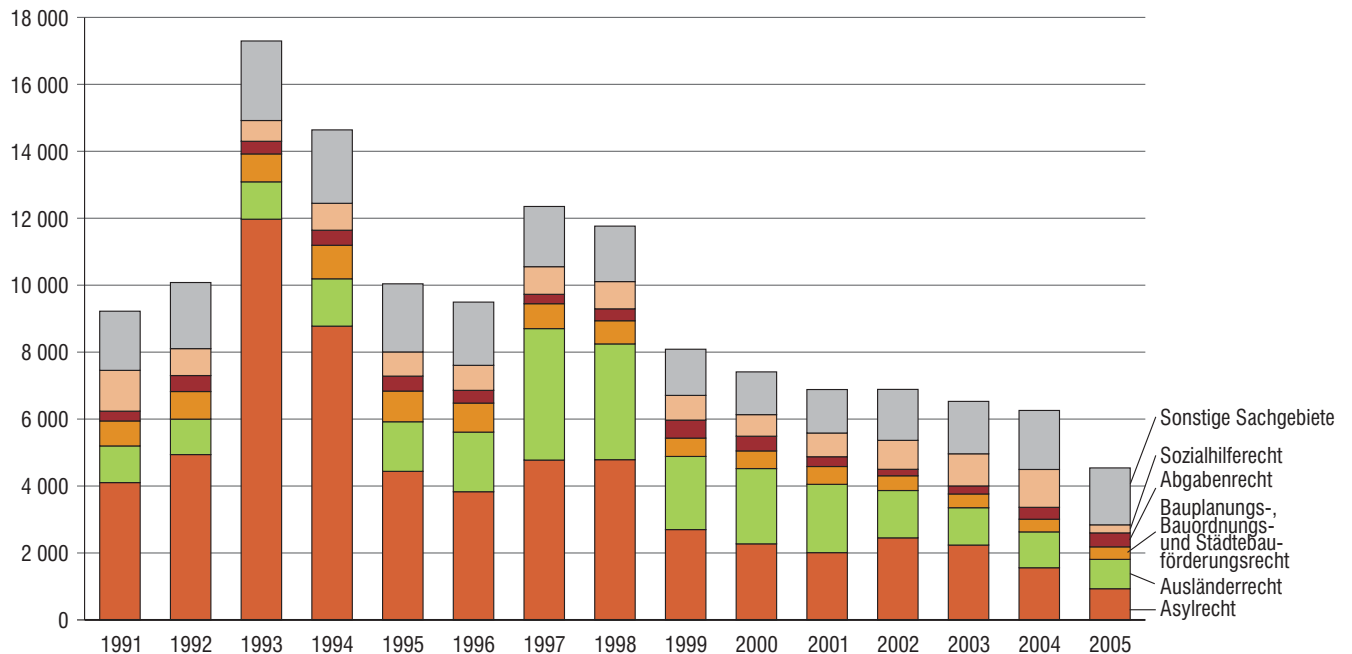

6. Erledigte Verfahren vor den Verwaltungsgerichten in Bayern 2005
nach Art der Verfahren und Art der Entscheidung
 in Prozent

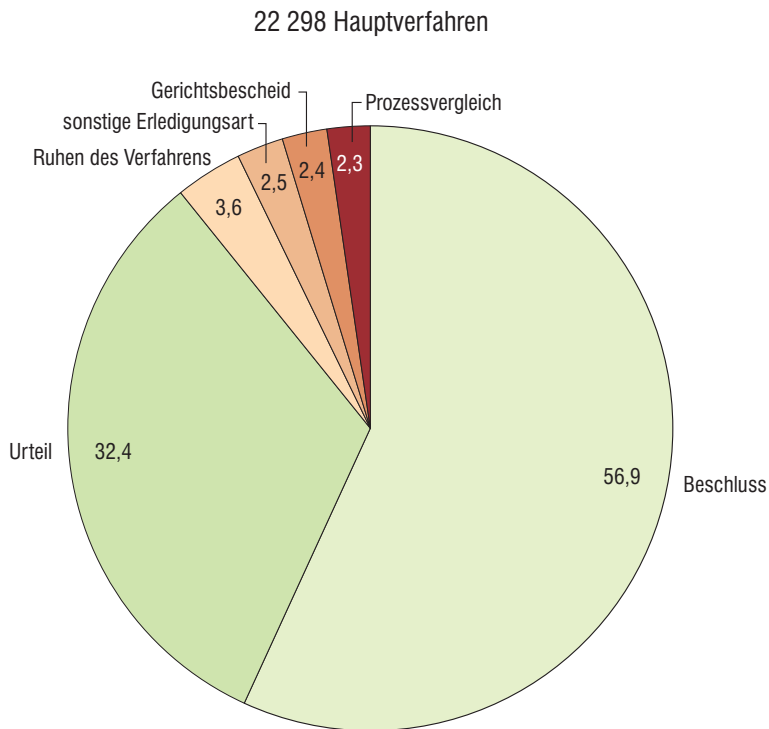

4 476 durch Beschluss beendete Verfahren
 zur Gewährung von vorläufigem Rechtsschutz (ohne Numerus-clausus-Sachen)

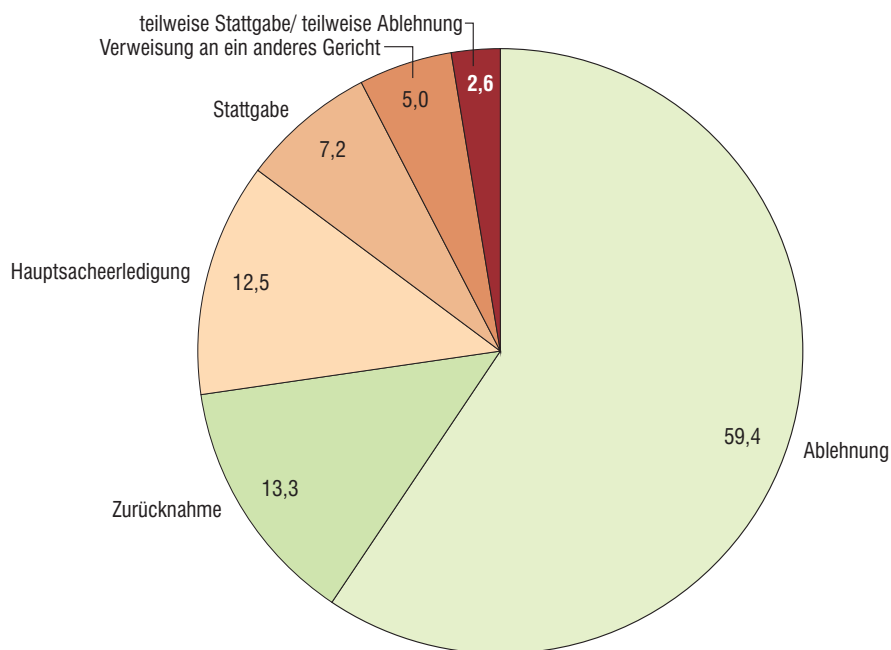

7. Erledigte Hauptverfahren vor den Verwaltungsgerichten in Bayern 2005 nach Art der Kammern und Dauer in Prozent

Allgemeine Kammern 16 582 Verfahren

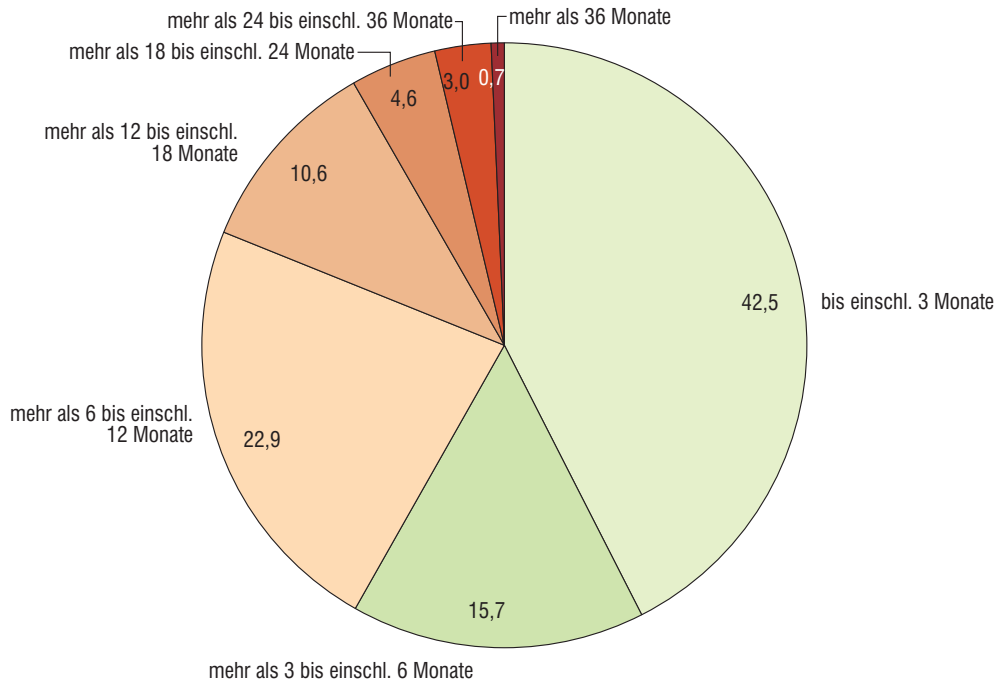

Asylkammern 5 716 Verfahren

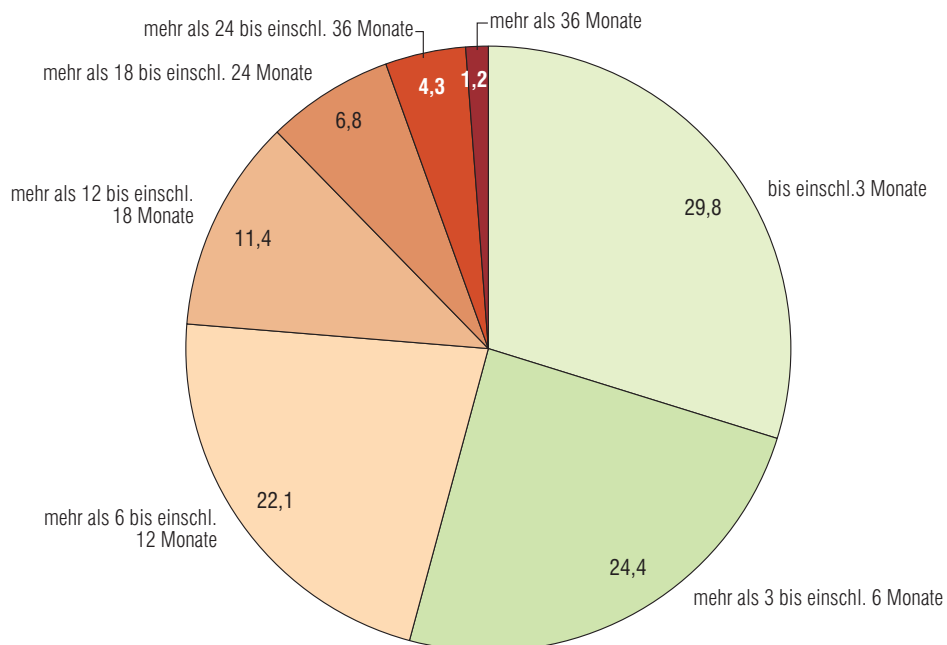

8. Neuzugänge, erledigte und unerledigte Verfahren vor dem Bayerischen Verwaltungsgerichtshof seit 1991 nach Verfahrensart

Verfahren insgesamt ohne Numerus-clausus-Sachen

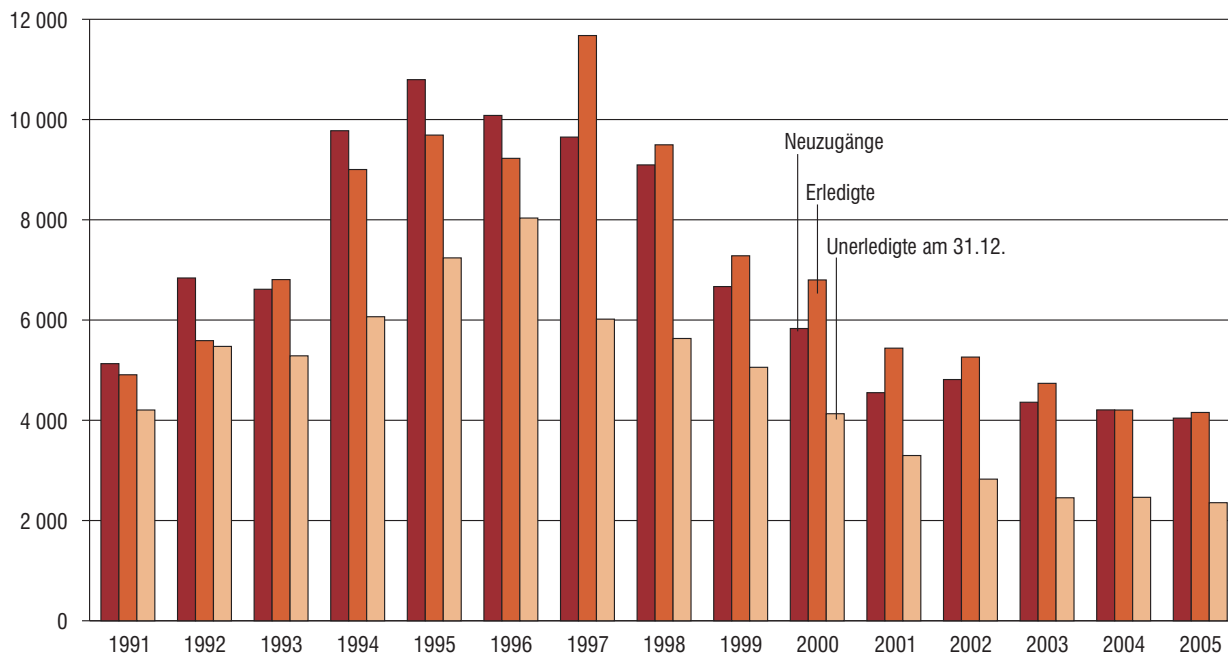

Verfahren in Numerus-clausus-Sachen

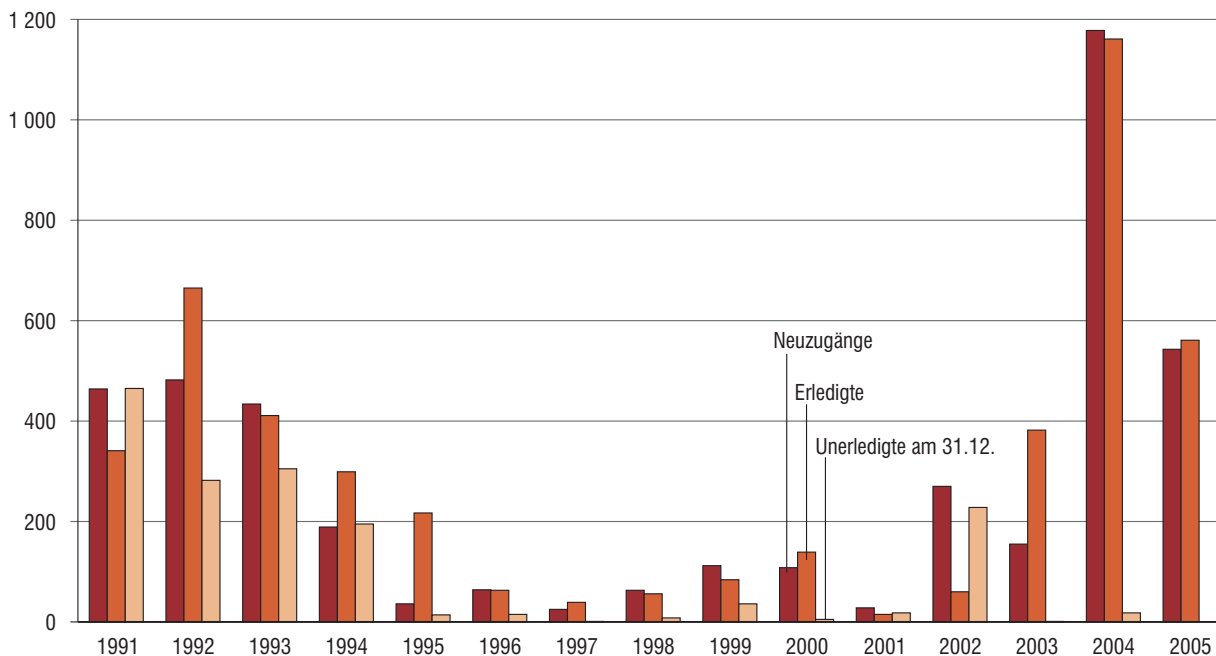

9. Neuzugänge, erledigte und unerledigte Verfahren (ohne Numerus-clausus-Sachen) vor dem Bayerischen Verwaltungsgerichtshof seit 1991 nach Instanzen

1. Instanz

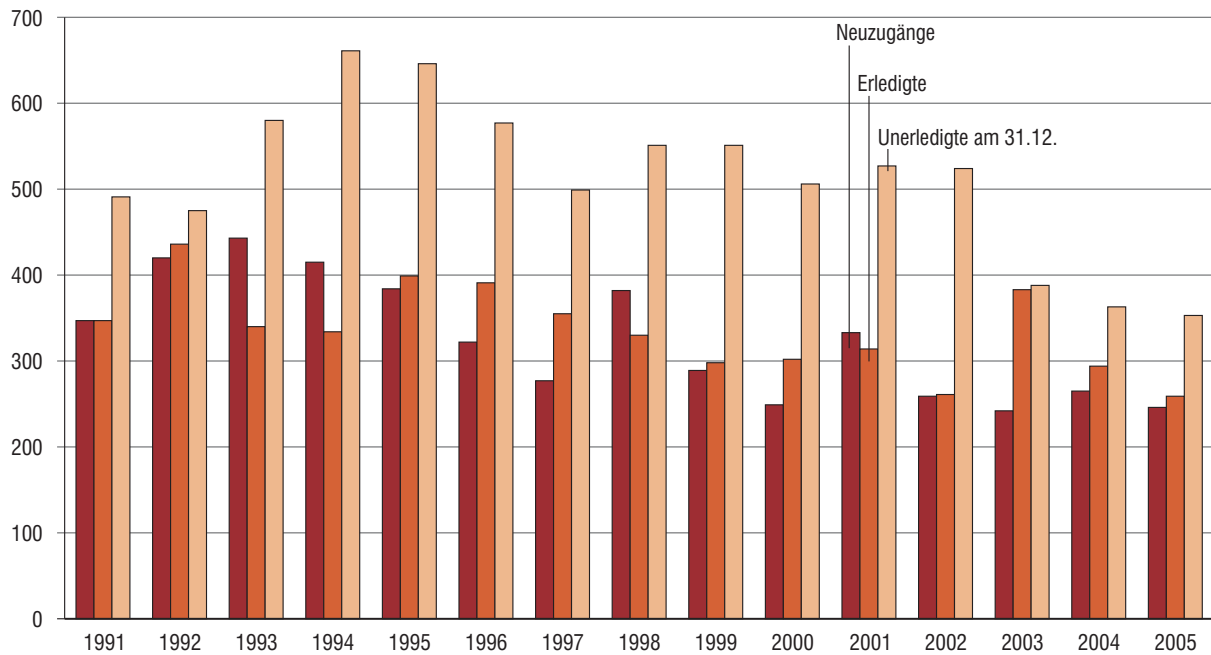

2. Instanz

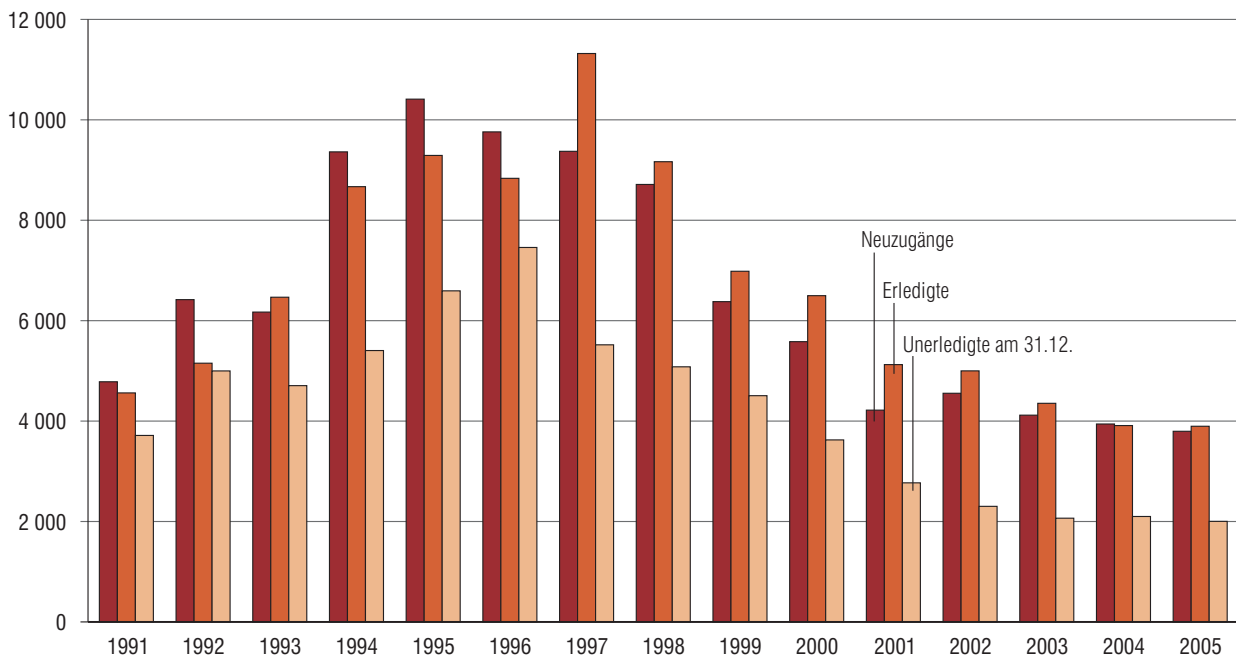

10. Neuzugänge in der 2. Instanz vor dem Bayerischen Verwaltungsgerichtshof seit 1991 nach Art der Verfahren und Art der Senate

Berufungen, Beschwerden gegen Hauptsacheentscheidungen in Personalvertretungssachen und Beschwerden in Disziplinarverfahren

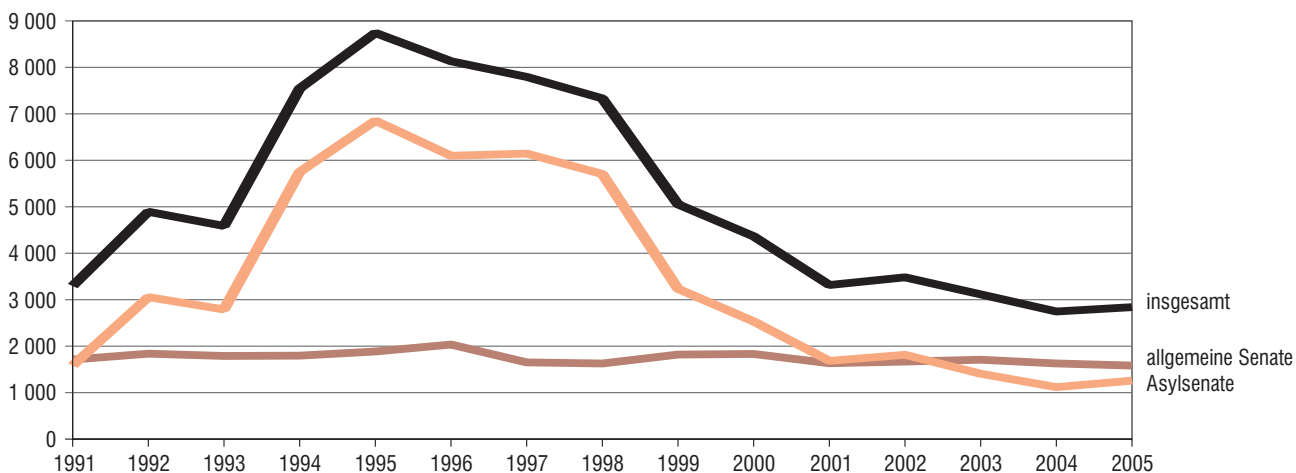

Beschwerden gegen Entscheidungen, Verfahren zur Gewährung von vorläufigem Rechtsschutz und sonstige Verfahren sowie Verfahren in Numerus-clausus-Sachen

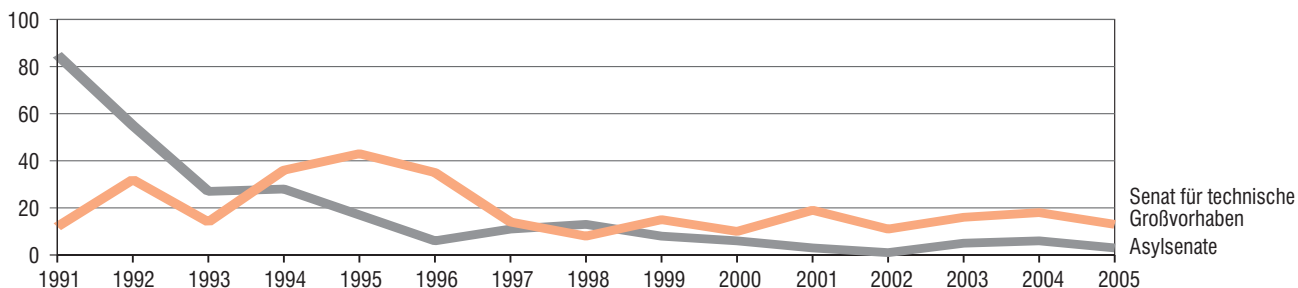
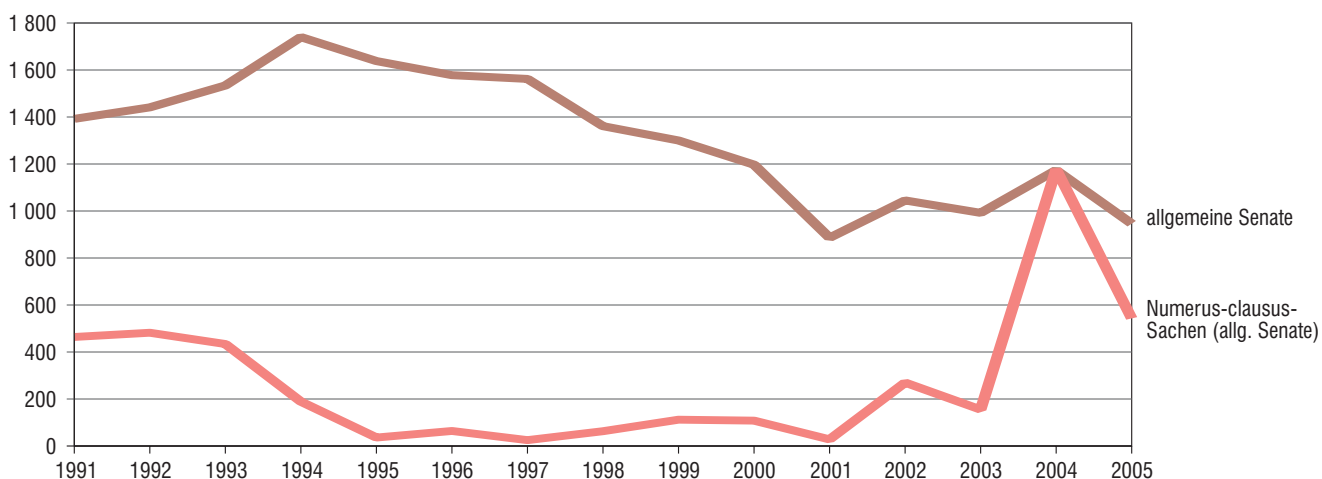

11. Erledigte Verfahren in der 2. Instanz vor dem Bayerischen Verwaltungsgerichtshof seit 1991 nach Art der Verfahren und Art der Senate

Berufungen, Beschwerden gegen Hauptsacheentscheidungen in Personalvertretungssachen und Beschwerden in Disziplinarverfahren

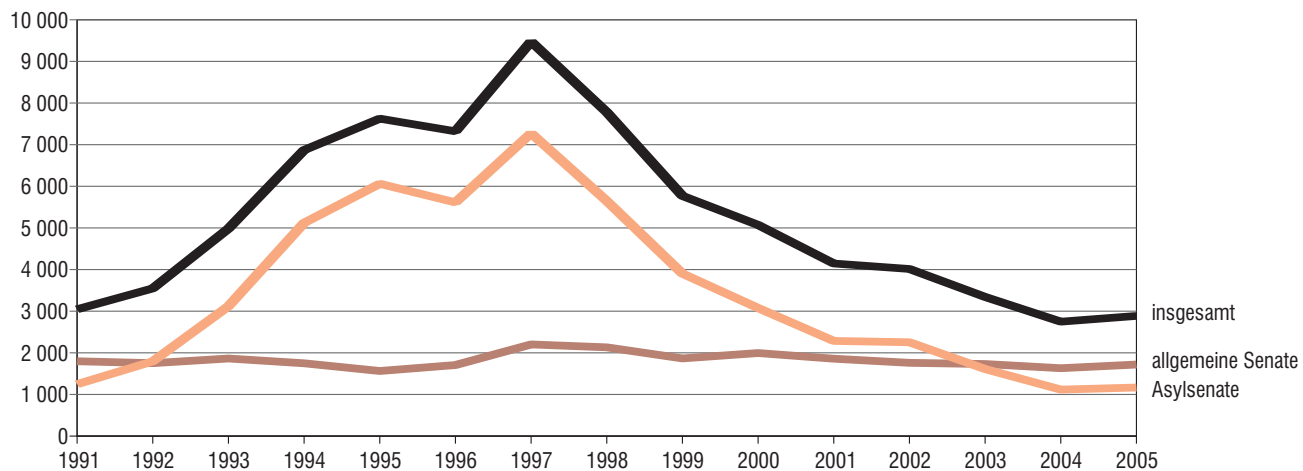

Beschwerden gegen Entscheidungen, Verfahren zur Gewährung von vorläufigem Rechtsschutz und sonstige Verfahren sowie Verfahren in Numerus-clausus-Sachen

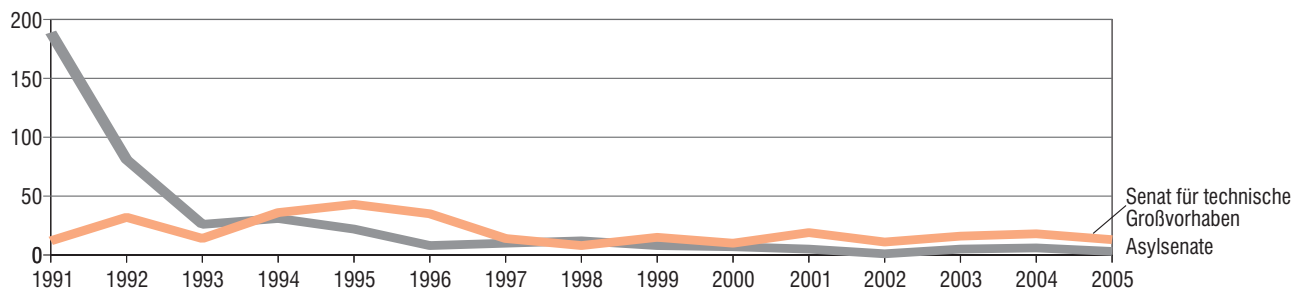
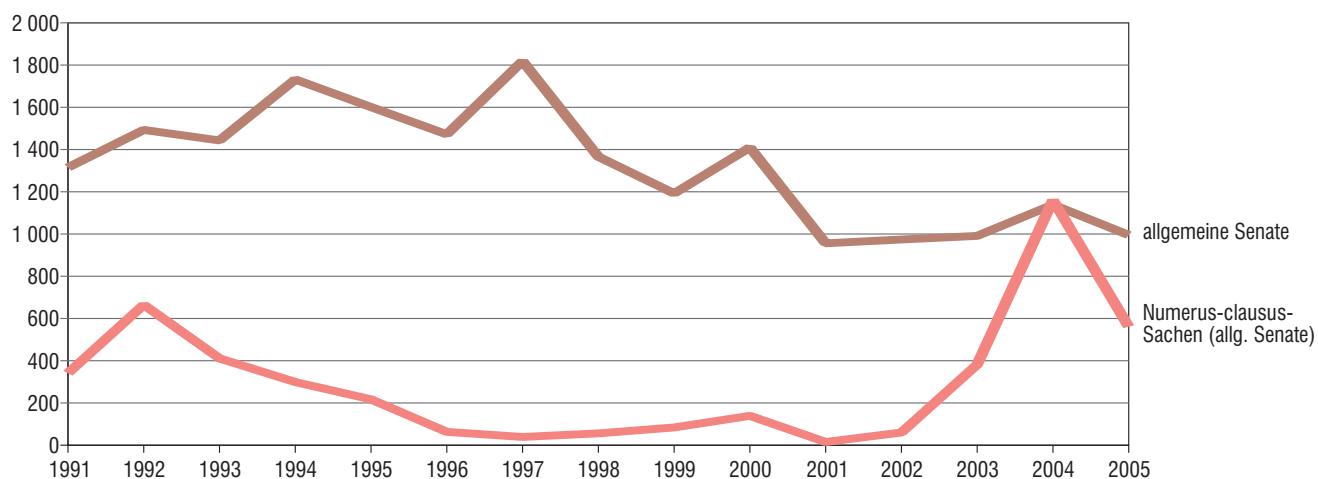

12. Erledigte Verfahren in der 2. Instanz vor dem Bayerischen Verwaltungsgerichtshof seit 1991 nach Art der Senate und Dauer in Prozent

allgemeine Senate

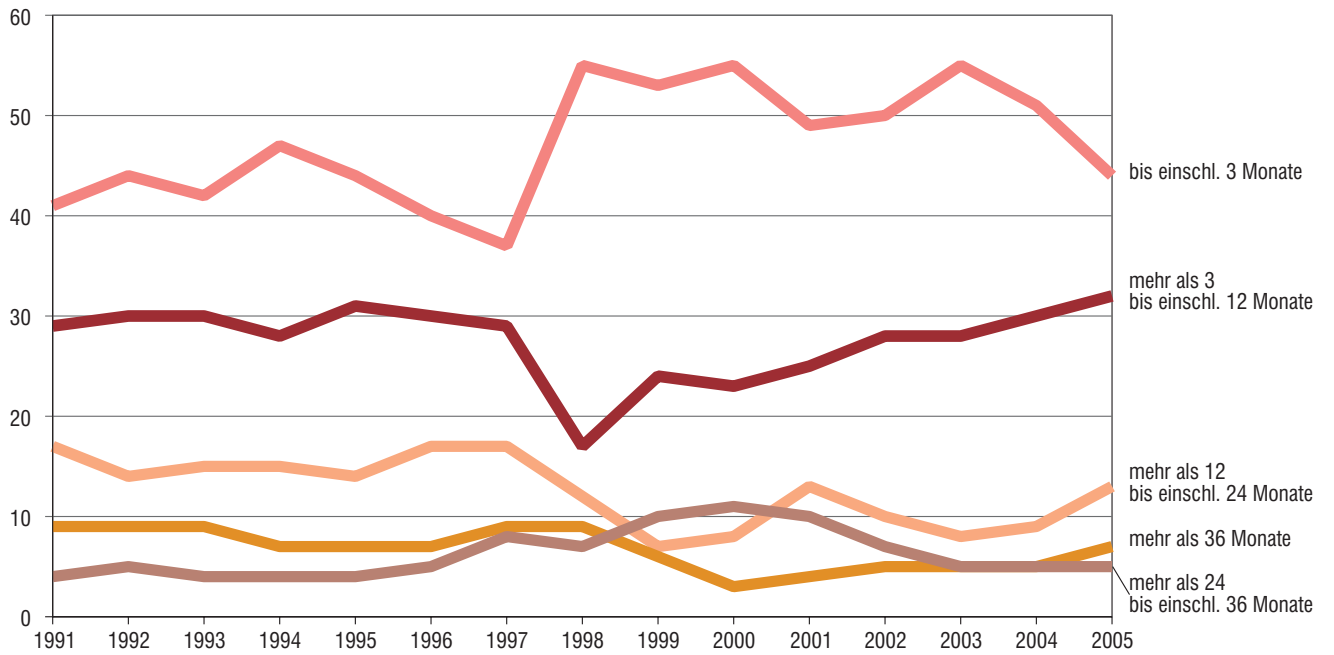

Asylsenate

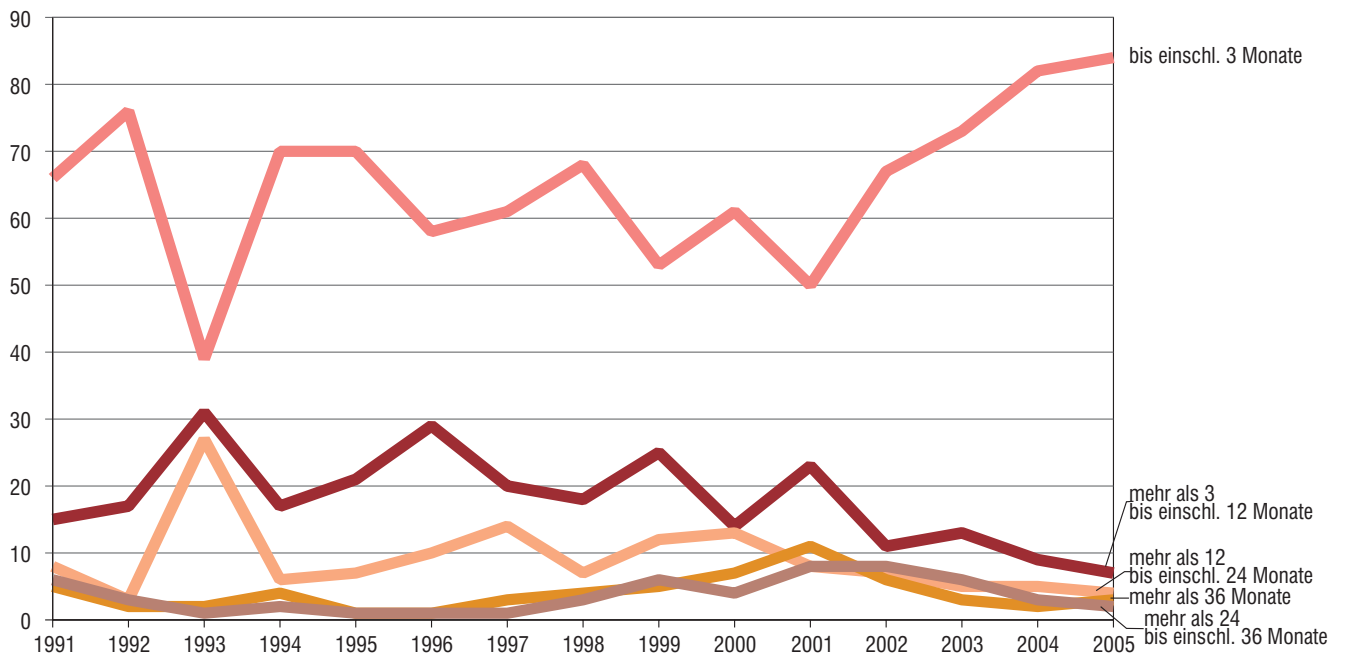

13. Erledigte Verfahren in der 2. Instanz vor dem Bayerischen Verwaltungsgerichtshof seit 1991 nach Art der Verfahren und Sachgebieten

Berufungen, Beschwerden gegen Hauptsacheentscheidungen in Personalvertretungssachen und Beschwerden in Disziplinarverfahren

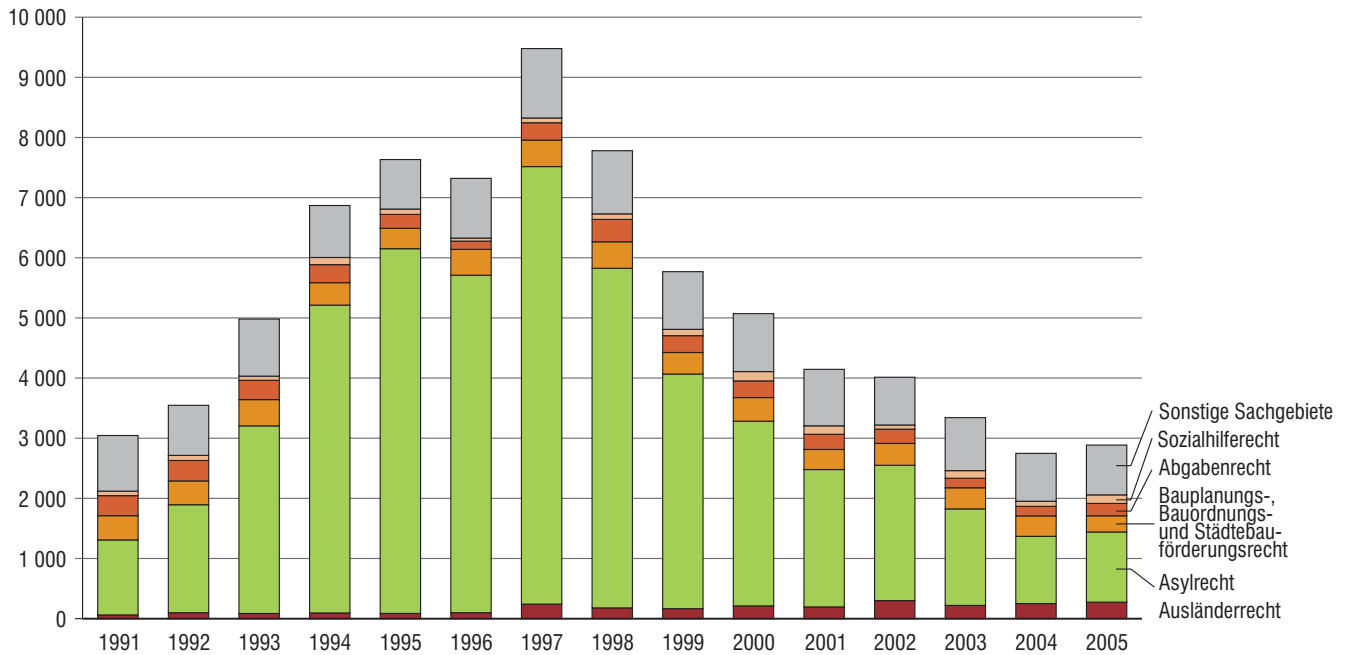

Beschwerden gegen Entscheidungen, Verfahren zur Gewährung von vorläufigem Rechtsschutz und sonstige Verfahren (ohne Numerus-clausus-Sachen)

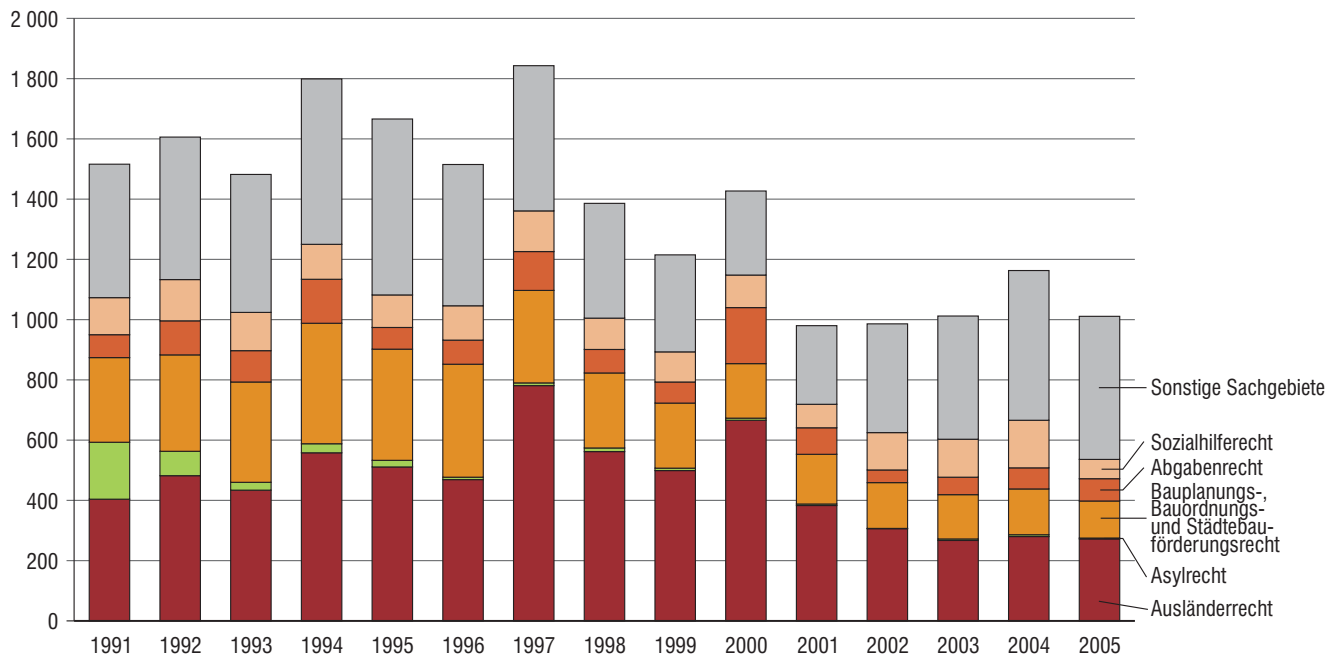

14. Anteil der Neuzugänge an Verfahren mit eingelegten Rechtsmitteln beim VGH (allg. Senate) bezüglich aller erledigten Hauptverfahren der Verwaltungsgerichte (allgemeine Kammern) seit 1991 (Rechtsmittelhäufigkeit) in Prozent

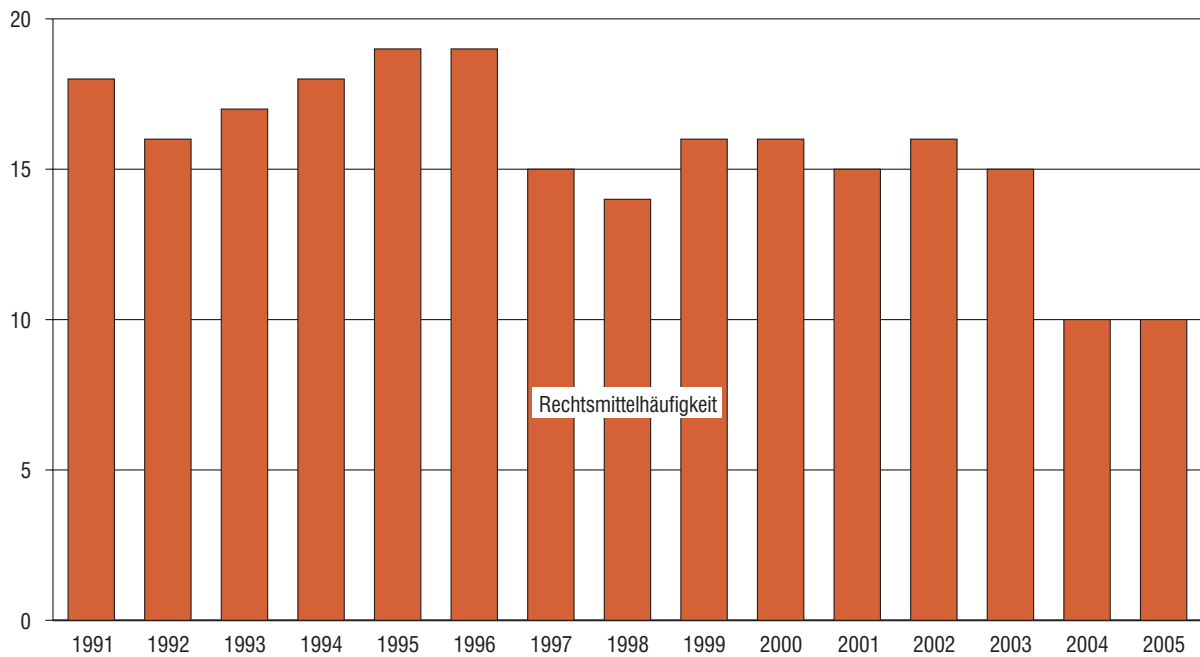

15. Erledigte Berufungen und Beschwerden mit Behördenbeteiligung vor dem Bayerischen Verwaltungsgerichtshof 2005 nach Ausgang des Verfahrens in Prozent

2. Instanz zusammen: 3 084 Verfahren

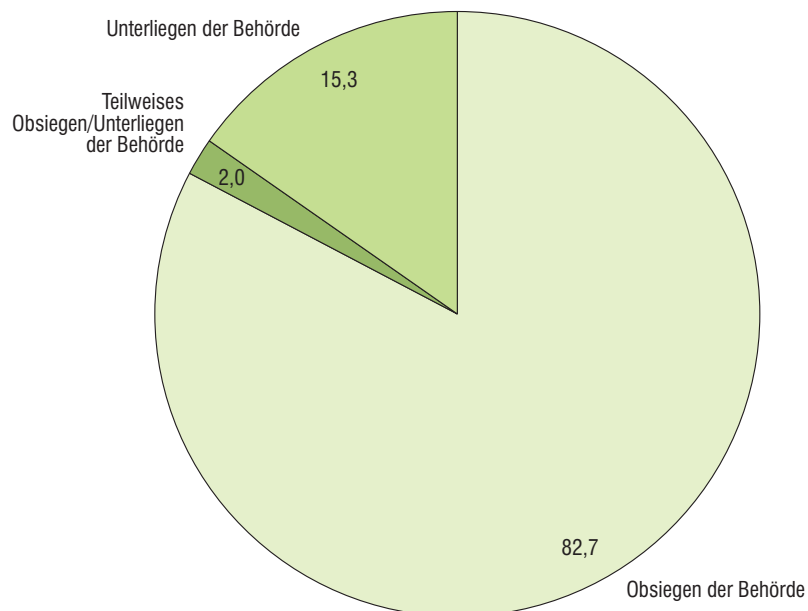

**16. Erledigte Verfahren in der 2. Instanz vor dem Bayerischen Verwaltungsgerichtshof 2005
nach Art der Senate und Dauer
in Prozent**

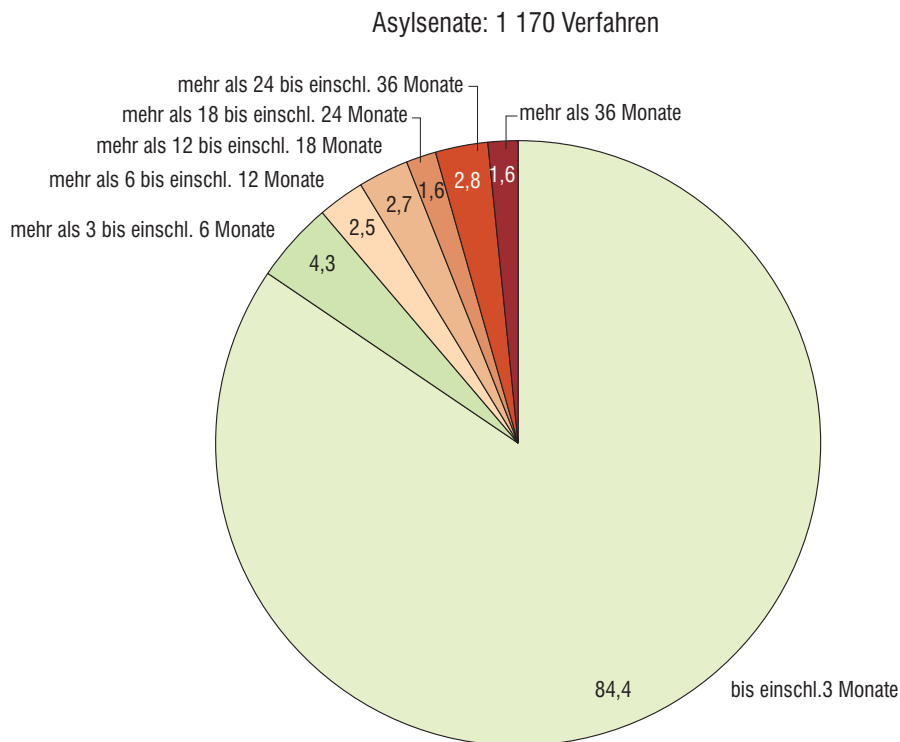
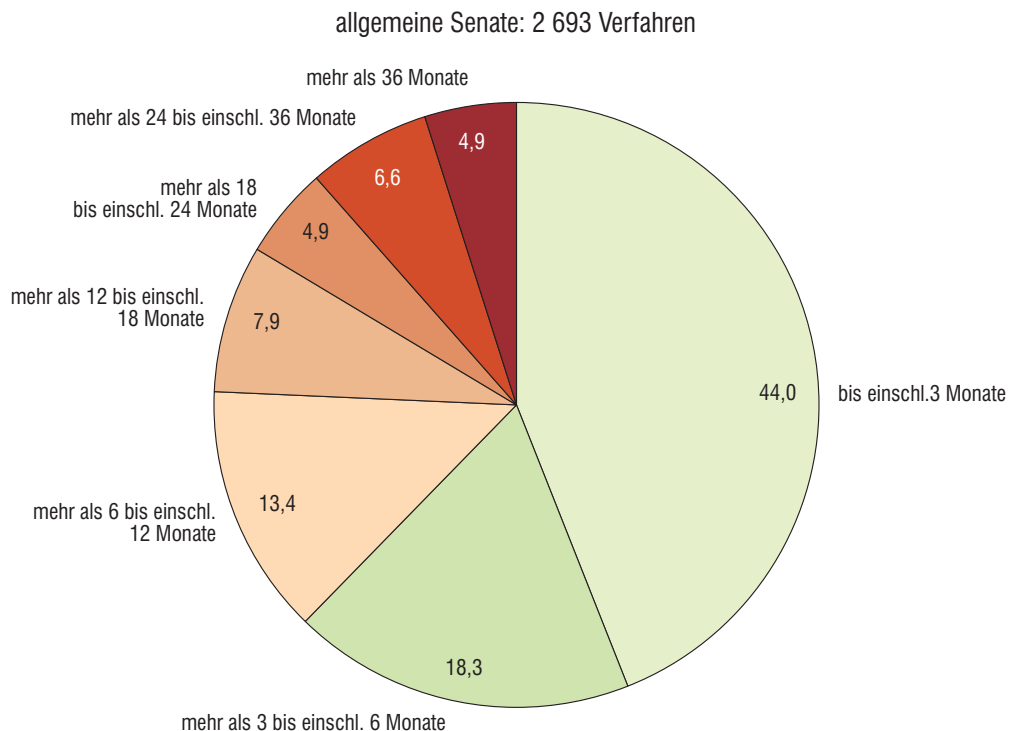

17. Durch Urteil, Gerichtsbescheid oder Beschluss beendete Berufungen, Beschwerden gegen Hauptsacheentscheidungen in Personalvertretungssachen und Beschwerden in Disziplinarverfahren vor dem Bayerischen Verwaltungsgerichtshof 2005 nach Ausgang des Verfahrens in Prozent

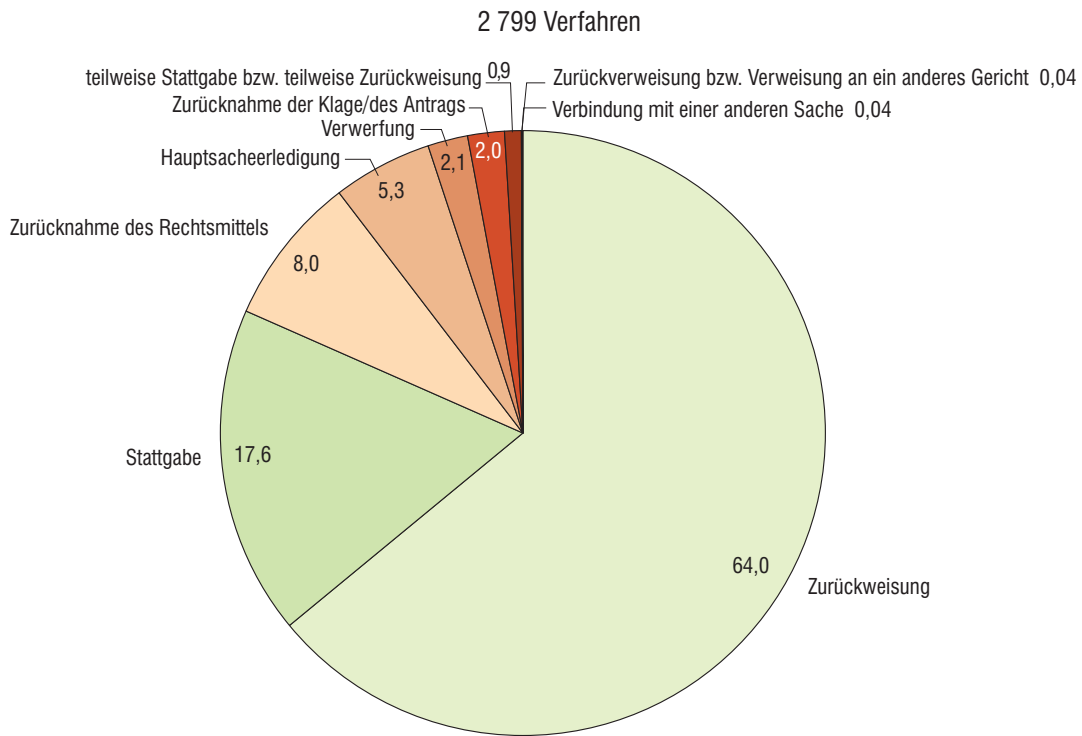

18. Erledigte Verfahren vor dem Bayerischen Verwaltungsgerichtshof 2005 nach Instanzen, Art der Verfahren und Sachgebieten in Prozent

1. Instanz: 259 Verfahren (s. Tab. 2.2.4)

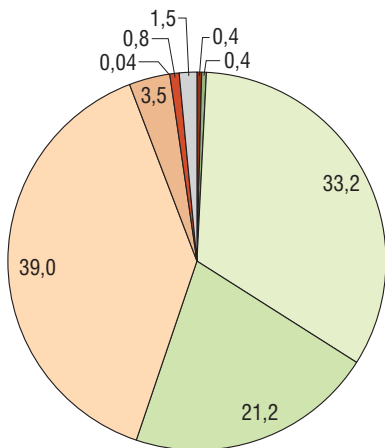

2. Instanz: Berufungen - 2 886 Verfahren (s. Tab. 2.3.4.)

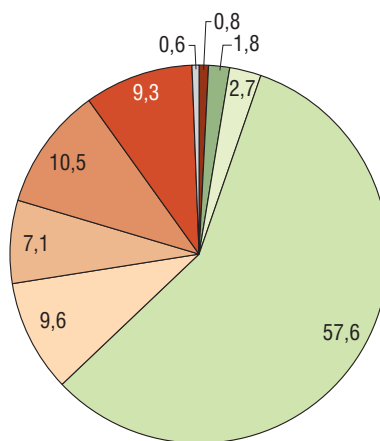

2. Instanz: Beschwerden - 1 011 Verfahren (s. Tab. 2.4.4.)

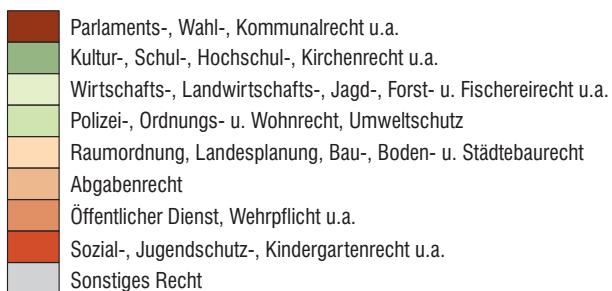
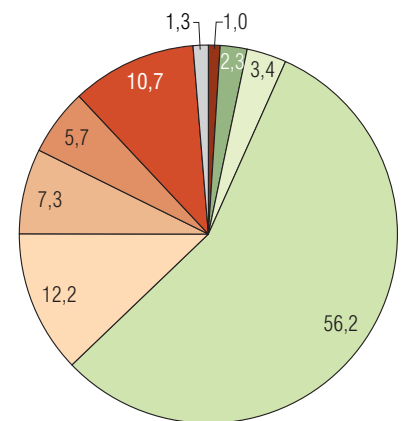

Übersicht 1

Neuzugänge (ohne Abgaben innerhalb des Gerichts) vor

Lfd. Nr.	Art des Verfahrens	1991	1992	1993	1994
1. Rechtszug - vor					
1	Hauptverfahren	20 692	22 550	36 453	34 581
2	davon allgemeine Kammern	9 087	10 062	10 308	10 196
3	Asylkammern	11 605	12 488	26 145	24 385
4	Verfahren zur Gewährung von vorläufigem Rechtsschutz (ohne Numerus-clausus-Sachen)	10 164	10 561	17 486	13 052
5	davon allgemeine Kammern	5 245	5 087	5 097	5 846
6	Asylkammern	4 919	5 474	12 389	7 206
Außerdem					
7	Anträge zu Gewährung von vorläufigem Rechtsschutz in Numerus-clausus-Sachen	1 151	1 440	938	620
8	Vollstreckungsverfahren	170	156	189	243
9	Sonstige Anträge außerhalb eines bei Gericht anhängigen Verfahrens	1 641	1 728	1 404	1 350
2. Rechtszug - vor dem					
10	Erstinstanzliche Hauptverfahren	347	420	443	415
11	davon allgemeine Senate	296	290	374	316
12	Senate für technische Großvorhaben	51	130	69	99
13	Berufungen, Beschwerden gegen Hauptsacheent- scheidungen in Personalvertretungssachen und Beschwerden in Disziplinarverfahren	3 294	4 893	4 587	7 545
14	davon allgemeine Senate	1 712	1 838	1 789	1 796
15	Asylsenate	1 582	3 055	2 798	5 749
16	Beschwerden gegen Entscheidungen, Verfahren zur Gewährung von vorläufigem Rechtsschutz und sonstige Verfahren (ohne Numerus-clausus-Sachen)	1 489	1 526	1 584	1 817
17	davon allgemeine Senate	1 392	1 441	1 534	1 740
18	Asylsenate	85	55	27	28
19	Senate für technische Großvorhaben	12	30	23	49
Außerdem					
20	Beschwerden gegen Entscheidungen/Anträge zur Gewährung von vorläufigem Rechtsschutz in Numerus-clausus-Sachen	464	482	434	189
21	sonstige Beschwerden	813	658	351	383
22	Sonstige Anträge außerhalb eines bei Gericht anhängigen Verfahrens	35	36	35	26

der Verwaltungsgerichtsbarkeit in Bayern seit 1991

1995	1996	1997	1998	1999	2000	2001	2002	2003	2004	2005	Lfd. Nr.
den Verwaltungsgerichten											
26 397	26 975	24 555	24 720	19 931	18 271	17 177	19 822	23 647	21 578	19 072	1
10 392	10 565	11 091	10 756	10 376	10 528	10 671	10 600	15 243	14 451	14 654	2
16 005	16 410	13 464	13 964	9 555	7 743	6 506	9 222	8 404	7 127	4 418	3
9 249	9 883	12 407	10 896	7 725	7 575	6 546	6 837	6 541	6 136	4 343	4
5 331	5 982	7 621	6 345	5 089	5 344	4 518	4 301	4 274	4 644	3 435	5
3 918	3 901	4 786	4 551	2 636	2 231	2 028	2 536	2 267	1 492	908	6
424	445	565	1 014	1 031	971	788	1 940	3 529	4 356	3 588	7
199	164	149	165	188	214	170	296	216	186	135	8
1 557	1 064	1 280	1 210	63	62	82	95	117	170	112	9
Bayerischen Verwaltungsgerichtshof											
384	322	277	382	289	249	333	259	242	265	246	10
292	250	240	344	240	207	231	183	188	214	203	11
92	72	37	38	49	42	102	76	54	51	42	12
8 737	8 132	7 795	7 332	5 053	4 364	3 316	3 482	3 115	2 746	2 840	13
1 885	2 035	1 651	1 627	1 819	1 832	1 633	1 668	1 708	1 628	1 582	14
6 852	6 097	6 144	5 705	3 234	2 532	1 683	1 814	1 407	1 118	1 258	15
1 675	1 628	1 578	1 381	1 326	1 218	902	1 072	1 003	1 196	957	16
1 638	1 578	1 562	1 361	1 300	1 197	886	1 045	992	1 174	946	17
17	6	11	13	8	6	3	1	5	6	3	18
20	44	5	7	18	15	13	26	6	16	8	19
36	64	25	63	112	108	28	270	155	1 178	543	20
447	451	362	384	391	453	391	362	502	550	630	21
22	19	31	25	40	30	53	34	46	30	40	22

Übersicht 2

Erledigte Verfahren (ohne Abgaben innerhalb des Gerichts)

Lfd. Nr.	Art des Verfahrens	1991	1992	1993	1994
1. Rechtszug - vor					
1	Hauptverfahren	17 725	23 063	25 767	30 874
2	davon allgemeine Kammern	9 284	11 693	10 246	10 191
3	Asylkammern	8 441	11 370	15 521	20 683
4	Verfahren zur Gewährung von vorläufigem Rechtsschutz (ohne Numerus-clausus-Sachen)	9 223	10 080	17 298	14 641
5	davon allgemeine Kammern	5 109	5 061	4 931	5 676
6	Asylkammern	4 114	5 019	12 367	8 965
Außerdem					
7	Anträge zu Gewährung von vorläufigem Rechtsschutz in Numerus-clausus-Sachen	968	1 501	1 049	607
2. Rechtszug - vor dem					
10	Erstinstanzliche Hauptverfahren	347	436	340	334
11	davon allgemeine Senate	263	313	290	260
12	Senate für technische Großvorhaben	84	123	50	74
13	Berufungen, Beschwerden gegen Hauptsacheent- scheidungen in Personalvertretungssachen und Beschwerden in Disziplinarverfahren	3 045	3 547	4 984	6 870
14	davon allgemeine Senate	1 798	1 752	1 864	1 749
15	Asylsenate	1 247	1 795	3 120	5 121
16	Beschwerden gegen Entscheidungen, Verfahren zur Gewährung von vorläufigem Rechtsschutz und sonstige Verfahren (ohne Numerus-clausus-Sachen)	1 516	1 606	1 483	1 799
17	davon allgemeine Senate	1 315	1 493	1 443	1 732
18	Asylsenate	189	81	26	31
19	Senate für technische Großvorhaben	12	32	14	36
Außerdem					
20	Beschwerden gegen Entscheidungen/Anträge zur Gewährung von vorläufigem Rechtsschutz in Numerus-clausus-Sachen	341	665	411	299

vor der Verwaltungsgerichtsbarkeit in Bayern seit 1991

1995	1996	1997	1998	1999	2000	2001	2002	2003	2004	2005	Lfd. Nr.
------	------	------	------	------	------	------	------	------	------	------	-------------

den Verwaltungsgerichten

30 204	28 574	27 766	28 476	23 822	23 479	18 259	19 147	19 772	23 924	22 298	1
10 132	10 727	10 859	11 546	11 223	11 260	11 136	10 682	11 363	16 722	16 582	2
20 072	17 847	16 907	16 930	12 599	12 219	7 123	8 465	8 409	7 202	5 716	3
10 041	9 495	12 352	11 765	8 087	7 410	6 883	6 887	6 529	6 258	4 541	4
5 521	5 613	7 539	6 949	5 352	5 124	4 856	4 398	4 227	4 684	3 600	5
4 520	3 882	4 813	4 816	2 735	2 286	2 027	2 489	2 302	1 574	941	6
413	446	563	727	1 198	839	927	1 567	3 210	3 601	3 890	7

Bayerischen Verwaltungsgerichtshof

399	391	355	330	298	302	314	261	383	294	259	10
305	288	291	277	262	258	260	199	279	248	218	11
94	103	64	53	36	44	54	62	104	46	41	12
7 625	7 320	9 478	7 780	5 769	5 071	4 145	4 014	3 342	2 748	2 886	13
1 564	1 707	2 202	2 132	1 866	1 995	1 859	1 760	1 731	1 631	1 719	14
6 061	5 613	7 276	5 648	3 903	3 076	2 286	2 254	1 611	1 117	1 167	15
1 666	1 515	1 843	1 386	1 215	1 427	980	986	1 012	1 163	1 011	16
1 601	1 472	1 819	1 366	1 192	1 410	956	974	991	1 139	995	17
22	8	10	12	8	7	5	1	5	6	3	18
43	35	14	8	15	10	19	11	16	18	13	19
217	63	39	56	84	139	15	60	382	1 161	561	20

Übersicht 3

Erledigte Verfahren vor den Verwaltungsgerichten in Bayern

A: Haupt

Verfahrensdauer	1991	1992	1993	1994	1995	1996	1997	1998
	Anzahl der							
Allgemeine Kammern								
Erledigte Verfahren insgesamt	9 284	11 693	10 246	10 191	10 132	10 727	10 859	11 546
bis einschl. 3 Monate	1 507	1 592	1 507	1 551	1 578	1 877	1 886	2 271
mehr als 3 bis einschl. 6 Monate	1 472	1 772	1 620	1 642	1 522	1 654	1 646	1 780
mehr als 6 bis einschl. 12 Monate	2 457	2 681	2 829	2 907	2 412	2 635	2 473	2 861
mehr als 12 bis einschl. 18 Monate	1 610	1 688	1 457	1 972	2 233	1 978	2 057	2 022
mehr als 18 bis einschl. 24 Monate	816	808	722	824	1 094	1 141	1 170	1 244
mehr als 24 bis einschl. 36 Monate	793	927	603	826	971	960	1 115	952
mehr als 36 Monate	629	2 225	1 508	469	322	482	512	416
Durchschnittliche Dauer je Verfahren in Monaten	15,0	34,7	28,3	14,1	12,8	12,8	13,4	12,1
Asylkammern								
Erledigte Verfahren insgesamt	8 441	8 441	15 521	20 683	20 072	17 847	16 907	16 930
bis einschl. 3 Monate	2 022	2 022	4 250	4 561	3 477	3 229	2 768	3 887
mehr als 3 bis einschl. 6 Monate	3 275	3 275	5 353	5 378	3 253	2 953	2 793	3 180
mehr als 6 bis einschl. 12 Monate	2 165	2 165	3 438	6 782	5 299	3 533	3 794	3 585
mehr als 12 bis einschl. 18 Monate	545	545	1 476	2 519	5 142	3 062	2 941	1 950
mehr als 18 bis einschl. 24 Monate	262	262	577	692	2 078	2 299	1 634	1 473
mehr als 24 bis einschl. 36 Monate	145	145	366	577	593	2 360	1 976	1 387
mehr als 36 Monate	27	27	61	174	230	411	1 001	1 468
Durchschnittliche Dauer je Verfahren in Monaten	6,9	6,5	6,8	8,0	10,6	12,9	13,5	12,9
Insgesamt								
Erledigte Verfahren insgesamt	17 725	20 134	25 767	30 874	30 204	28 574	27 766	28 476
bis einschl. 3 Monate	3 529	3 614	5 757	6 112	5 055	5 106	4 654	6 158
mehr als 3 bis einschl. 6 Monate	4 747	5 047	6 973	7 020	4 775	4 607	4 439	4 960
mehr als 6 bis einschl. 12 Monate	4 622	4 846	6 267	9 689	7 711	6 168	6 267	6 446
mehr als 12 bis einschl. 18 Monate	2 155	2 233	2 933	4 491	7 375	5 040	4 998	3 972
mehr als 18 bis einschl. 24 Monate	1 078	1 070	1 299	1 516	3 172	3 440	2 804	2 717
mehr als 24 bis einschl. 36 Monate	938	1 072	969	1 403	1 564	3 320	3 091	2 339
mehr als 36 Monate	656	2 252	1 569	643	552	893	1 513	1 884
Durchschnittliche Dauer je Verfahren in Monaten	10,9	21,0	15,4	10,0	11,4	12,9	13,5	12,5

**seit 1991 nach Art der Verfahren, Art der Kammern und Dauer
verfahren**

1999	2000	2001	2002	2003	2004	2005		Verfahrensdauer
Verfahren							Anteil in %	
Allgemeine Kammern								
11 223	11 260	11 136	10 682	11 363	16 722	16 582	100 Erledigte Verfahren insgesamt
1864	2 287	2 402	2426	2 998	8 062	7 053	42,5 bis einschl. 3 Monate
1 737	1 831	2 099	2 113	2 238	2 506	2 605	15,7 mehr als 3 bis einschl. 6 Monate
2 916	3 099	3 207	3 067	3 179	3 559	3 798	22,9 mehr als 6 bis einschl. 12 Monate
2 151	1 744	1 647	1 520	1 525	1 348	1 750	10,6 mehr als 12 bis einschl. 18 Monate
1 231	1 088	806	746	698	633	771	4,6 mehr als 18 bis einschl. 24 Monate
890	912	710	604	571	470	493	3,0 mehr als 24 bis einschl. 36 Monate
434	299	265	206	154	144	112	0,7 mehr als 36 Monate
<i>12,4</i>	<i>11,2</i>	<i>10,3</i>	<i>9,8</i>	<i>9,0</i>	<i>6,1</i>	<i>6,7</i>	<i>x</i>	Durchschnittliche Dauer je Verfahren in Monaten
Asylkammern								
12 599	12 219	7 123	8 465	8 409	7 202	5 716	100 Erledigte Verfahren insgesamt
2677	3 392	2 472	3602	3 254	2 741	1 705	29,8 bis einschl. 3 Monate
2 026	2 160	1 367	2 139	1 880	1 535	1 396	24,4 mehr als 3 bis einschl. 6 Monate
3 146	2 280	1 394	1 633	1 942	1 739	1 261	22,1 mehr als 6 bis einschl. 12 Monate
1 800	1 600	749	502	845	710	652	11,4 mehr als 12 bis einschl. 18 Monate
1 181	1 286	391	225	211	242	390	6,8 mehr als 18 bis einschl. 24 Monate
1 009	1 000	424	212	150	162	243	4,3 mehr als 24 bis einschl. 36 Monate
760	501	326	152	127	73	69	1,2 mehr als 36 Monate
<i>12,5</i>	<i>11,3</i>	<i>9,6</i>	<i>6,4</i>	<i>6,7</i>	<i>6,9</i>	<i>8,3</i>	<i>x</i>	Durchschnittliche Dauer je Verfahren in Monaten
Insgesamt								
23 822	23 479	18 259	19 147	19 772	23 924	22 298	100 Erledigte Verfahren insgesamt
4 541	5 679	4 874	6 028	6 252	10 803	8 758	39,3 bis einschl. 3 Monate
3 763	3 991	3 466	4 252	4 118	4 041	4 001	17,9 mehr als 3 bis einschl. 6 Monate
6 062	5 379	4 601	4 700	5 121	5 298	5 059	22,7 mehr als 6 bis einschl. 12 Monate
3 951	3 344	2 396	2 022	2 370	2 058	2 402	10,8 mehr als 12 bis einschl. 18 Monate
2 412	2 374	1 197	971	909	875	1 161	5,2 mehr als 18 bis einschl. 24 Monate
1 899	1 912	1 134	816	721	632	736	3,3 mehr als 24 bis einschl. 36 Monate
1 194	800	591	358	281	217	181	0,8 mehr als 36 Monate
<i>12,5</i>	<i>11,3</i>	<i>10,0</i>	<i>8,3</i>	<i>8,1</i>	<i>6,3</i>	<i>7,2</i>	<i>x</i>	Durchschnittliche Dauer je Verfahren in Monaten

Übersicht 4

Erledigte Verfahren vor den Verwaltungsgerichten in Bayern
B: Verfahren zur Gewährung von vorläufigem Rechtsschutz

Verfahrensdauer	1991	1992	1993	1994	1995	1996	1997	1998
	Anzahl der							
Allgemeine Kammern								
Erledigte Verfahren insgesamt	5 109	5 061	4 931	5 676	5 521	5 613	7 539	6 949
bis einschl. 3 Monate	4 178	4 139	3828	4418	4197	4426	5491	5187
mehr als 3 bis einschl. 6 Monate	604	639	619	822	822	670	1 470	1 035
mehr als 6 bis einschl. 12 Monate	224	209	283	315	328	321	481	572
mehr als 12 bis einschl. 18 Monate	43	46	162	73	118	146	50	99
mehr als 18 bis einschl. 24 Monate	22	14	12	30	28	26	23	22
mehr als 24 bis einschl. 36 Monate	27	10	14	10	24	16	11	29
mehr als 36 Monate	11	4	13	8	4	8	13	5
Durchschnittliche Dauer je Verfahren in Monaten	2,2	2,0	2,6	2,4	2,6	2,5	2,5	2,6
Asylkammern								
Erledigte Verfahren insgesamt	4 114	5 019	12 367	8 965	4 520	3 882	4 813	4 816
bis einschl. 3 Monate	2 017	2 335	8152	7042	3868	3581	4479	4469
mehr als 3 bis einschl. 6 Monate	1 367	1 380	2 498	862	212	93	147	169
mehr als 6 bis einschl. 12 Monate	621	895	1 196	649	169	52	60	121
mehr als 12 bis einschl. 18 Monate	92	361	380	268	124	38	20	28
mehr als 18 bis einschl. 24 Monate	14	43	103	59	77	45	15	9
mehr als 24 bis einschl. 36 Monate	2	5	37	69	55	42	34	9
mehr als 36 Monate	1	0	1	16	15	31	58	11
Durchschnittliche Dauer je Verfahren in Monaten	3,8	4,7	3,2	2,6	2,3	1,7	1,7	1,2
Insgesamt								
Erledigte Verfahren insgesamt	9 223	10 080	17 298	14 641	10 041	9 495	12 352	11 765
bis einschl. 3 Monate	6 195	6 474	11 980	11 460	8 065	8 007	9 970	9 656
mehr als 3 bis einschl. 6 Monate	1 971	2 019	3 117	1 684	1 034	763	1 617	1 204
mehr als 6 bis einschl. 12 Monate	845	1 104	1 479	964	497	373	541	693
mehr als 12 bis einschl. 18 Monate	135	407	542	341	242	184	70	127
mehr als 18 bis einschl. 24 Monate	36	57	115	89	105	71	38	31
mehr als 24 bis einschl. 36 Monate	29	15	51	79	79	58	45	38
mehr als 36 Monate	12	4	14	24	19	39	71	16
Durchschnittliche Dauer je Verfahren in Monaten	2,9	3,4	3,0	2,5	2,4	2,2	2,2	2,0

seit 1991 nach Art der Verfahren, Art der Kammern und Dauer
(ohne Numerus-clausus-Sachen) und sonstige Verfahren

1999	2000	2001	2002	2003	2004	2005		Verfahrensdauer
Verfahren							Anteil in %	
Allgemeine Kammern								
5 352	5 124	4 856	4 398	4 227	4 684	3 600	100 Erledigte Verfahren insgesamt
4047	3 979	3 750	3633	3 540	3 958	2 903	80,6 bis einschl. 3 Monate
858	845	749	526	494	534	500	13,9 mehr als 3 bis einschl. 6 Monate
360	229	287	201	150	152	161	4,5 mehr als 6 bis einschl. 12 Monate
55	48	35	22	22	29	25	0,7 mehr als 12 bis einschl. 18 Monate
14	15	7	10	17	6	6	0,2 mehr als 18 bis einschl. 24 Monate
11	5	12	2	3	4	4	0,1 mehr als 24 bis einschl. 36 Monate
7	3	16	4	1	1	1	0,0 mehr als 36 Monate
2,4	2,2	2,4	1,9	1,9	1,8	2,0	x	Durchschnittliche Dauer je Verfahren in Monaten
Asylkammern								
2 735	2 286	2 027	2 489	2 302	1 574	941	100 Erledigte Verfahren insgesamt
2517	2 147	1 944	2403	2 199	1 504	895	95,1 bis einschl. 3 Monate
102	81	42	53	74	43	14	1,5 mehr als 3 bis einschl. 6 Monate
80	29	26	25	22	23	10	1,1 mehr als 6 bis einschl. 12 Monate
19	11	11	3	6	3	16	1,7 mehr als 12 bis einschl. 18 Monate
3	3	1	2	0	0	6	0,6 mehr als 18 bis einschl. 24 Monate
5	7	0	1	0	1	0	0,0 mehr als 24 bis einschl. 36 Monate
9	8	3	2	1	0	0	0,0 mehr als 36 Monate
1,3	1,1	0,9	0,8	0,8	0,8	1,0	x	Durchschnittliche Dauer je Verfahren in Monaten
Insgesamt								
8 087	7 410	6 883	6 887	6 529	6 258	4 541	100 Erledigte Verfahren insgesamt
6 564	6 126	5 694	6 036	5 739	5 462	3 798	105,5 bis einschl. 3 Monate
960	926	791	579	568	577	514	14,3 mehr als 3 bis einschl. 6 Monate
440	258	313	226	172	175	171	4,8 mehr als 6 bis einschl. 12 Monate
74	59	46	25	28	32	41	1,1 mehr als 12 bis einschl. 18 Monate
17	18	8	12	17	6	12	0,3 mehr als 18 bis einschl. 24 Monate
16	12	12	3	3	5	4	0,1 mehr als 24 bis einschl. 36 Monate
16	11	19	6	2	1	1	0,0 mehr als 36 Monate
2,1	1,9	1,9	1,5	1,5	1,5	1,5	x	Durchschnittliche Dauer je Verfahren in Monaten

Übersicht 5

Erledigte Verfahren vor den Verwaltungsgerichten in
A: Haupt

Sachgebiet (Systematik-Nummer, Hauptgruppe, dar. Einzelsachgebiete)	1991	1992	1993	1994	1995	1996
	Anzahl der					
Erledigte Verfahren insgesamt	17 725	23 063	25 763	30 872	30 204	28 574
dav. entfielen auf die Sachgebiete						
100 Parlaments-, Wahl- und Kommunalrecht, Recht der juristischen Personen des öffentlichen Rechts, Staatsaufsicht ...	180	186	156	192	289	183
140 dar. Kommunalrecht (ohne Abgabenrecht)	177	182	156	191	276	176
200 Kultur-, Schul-, Hochschul-, Kirchen- und Erwachsenenbildungsrecht, Sport	371	628	492	479	358	379
210 dar. Schulrecht	89	113	101	92	104	140
220 Hochschulrecht	257	488	360	338	226	201
300 Wirtschafts- und Wirtschaftsverwaltungsrecht, Landwirtschafts-, Jagd-, Forst- und Fischereirecht, Recht der freien Berufe	511	507	421	465	427	547
320 dar. Gewerberecht	216	168	193	208	187	237
340 Landwirtschaftsrecht	72	119	63	53	61	49
400 Polizei-, Ordnungs- und Wohnrecht, Umweltschutz	10 699	15 274	18 625	22 975	22 210	20 275
445 dar. Ausländerrecht	367	384	436	426	522	736
446 Asylrecht	8 431	11 312	14 993	20 499	19 889	17 701
450 Gesundheit, Hygiene, Lebens- und Arzneimittel	48	51	34	35	48	103
460 Wasserrecht	124	123	116	135	123	135
470 Straßen- und Wegerecht	454	206	206	265	166	206
480 Verkehrsrecht	567	2 360	1 640	621	485	503
490 Wohnrecht	248	229	228	239	268	178
500 Raumordnung, Landesplanung, Bau-, Boden- u. Städtebau- förderungsrecht einschließlich Enteignung	1 818	1 894	1 852	2 034	1 811	1 872
520 dar. Bauplanungs-, Bauordnungs- und Städtebauförderungsrecht	1 729	1 755	1 726	1 945	1 762	1 810
600 Abgabenrecht	1 054	1 187	1 042	1 123	1 147	1 077
631 dar. Erschließungsbeiträge	441	480	381	365	437	386
632 Ausbaubeiträge	296	363	309	247	217	221
700 Öffentlicher Dienst, Wehrpflicht, Dienstrecht des Zivil- schutzes, Personalvertretungsrecht	1 836	1 781	1 757	2 018	2 221	2 464
710 dar. Recht der Bundesbeamten	209	272	280	294	414	550
720 Soldatenrecht	155	196	157	193	187	168
730 Recht der Landesbeamten	577	659	506	606	590	667
736 dar. Disziplinarrecht	111	117	65	69	63	70
750 Wehrpflichtrecht	734	552	648	774	925	981
780 Personalvertretungsrecht	136	78	151	136	92	87
800 Sozial-, Jugendschutz-, Kindergarten-, Kriegsfolgenrecht sowie Recht der offenen Vermögensfragen	1 129	1 488	1 338	1 495	1 604	1 628
810 dar. Sozialrecht	830	1 067	848	798	842	1 007
811 dar. Sozialhilferecht	517	729	566	526	519	649
850 Kriegsfolgenrecht	291	416	475	691	745	600
851 dar. Lastenausgleichsrecht	44	40	23	42	43	32
853 Flüchtlings- und Vertriebenenrecht	233	341	415	627	670	550
900 Sonstiges Recht	127	118	80	91	137	149

Bayern seit 1991 nach Art der Verfahren und Sachgebieten
verfahren

1997	1998	1999	2000	2001	2002	2003	2004	2005		Veränderung zum Vorjahr		Sach- gebiet
Verfahren								Anteil in %	Zahl	%		
27 766	28 476	23 822	23 479	18 259	19 147	19 772	23 924	22 298	100	-1 626	-6,8	
244	193	179	156	145	147	160	165	202	0,9	37	22,4	100
240	193	176	146	140	141	153	158	195	0,9	37	23,4	140
372	388	450	416	375	462	474	894	1 505	6,7	611	68,3	200
135	116	124	117	147	169	132	114	130	0,6	16	14,0	210
205	228	265	232	168	246	250	666	1 025	4,6	359	53,9	220
477	555	539	655	540	600	533	595	660	3,0	65	10,9	300
204	247	237	244	197	247	211	186	236	1,1	50	26,9	320
54	87	87	111	97	121	87	82	83	0,4	1	1,2	340
19 969	20 573	15 780	15 218	10 967	12 030	12 079	10 798	9 326	41,8	-1 472	-13,6	400
1 463	1 936	1 535	1 332	2 057	2 119	1 905	1 772	1 598	7,2	- 174	-9,8	445
16 759	16 799	12 481	12 083	7 034	8 364	8 262	7 126	5 678	25,5	-1 448	-20,3	446
138	242	126	182	319	62	63	86	65	0,3	- 21	-24,4	450
137	134	134	227	154	116	137	106	142	0,6	36	34,0	460
197	157	134	166	105	99	119	104	138	0,6	34	32,7	470
371	473	464	364	450	465	612	527	628	2,8	101	19,2	480
189	135	154	156	131	133	124	247	202	0,9	- 45	-18,2	490
1 670	1 768	1 629	1 517	1 426	1 455	1 372	1 358	1 448	6,5	90	6,6	500
1 615	1 718	1 574	1 454	1 370	1 403	1 329	1 294	1 376	6,2	82	6,3	520
1 204	1 246	1 096	1 075	1 087	891	860	1 068	1 518	6,8	450	42,1	600
405	388	366	307	423	253	272	356	493	2,2	137	38,5	631
270	262	229	253	177	219	165	260	345	1,5	85	32,7	632
2 323	2 043	1 884	2 098	1 765	1 725	2 179	6 691	5 131	23,0	-1 560	-23,3	700
458	401	485	806	389	335	495	3 552	2 338	10,5	-1 214	-34,2	710
164	106	148	143	133	128	106	2 024	1 715	7,7	- 309	-15,3	720
648	711	673	746	878	837	1 158	871	910	4,1	39	4,5	730
105	91	108	96	98	60	66	86	102	0,5	16	18,6	736
965	723	488	332	280	327	324	154	71	0,3	- 83	-53,9	750
74	94	76	56	71	80	82	87	88	0,4	1	1,1	780
1 378	1 568	2 088	2 198	1 781	1 704	1 891	2 202	2 340	10,5	138	6,3	800
1 050	1 179	1 567	1 668	1 420	1 443	1 706	2 049	2 204	9,9	155	7,6	810
682	773	1 073	1 221	1 004	1 051	1 272	1 417	1 423	6,4	6	0,4	811
317	376	504	519	348	252	172	145	125	0,6	- 20	-13,8	850
39	36	34	29	35	21	15	18	12	0,1	- 6	-33,3	851
269	324	466	483	309	220	154	126	113	0,5	- 13	-10,3	853
129	142	177	146	173	133	224	153	168	0,8	15	9,8	900

Übersicht 6

**Erledigte Verfahren vor den Verwaltungsgerichten in
B: Verfahren zur Gewährung von vorläufigem Rechts**

Sachgebiet (Systematik-Nummer, Hauptgruppe, dar. Einzelsachgebiete)	1991	1992	1993	1994	1995	1996
	Anzahl der					
Erledigte Verfahren insgesamt	9 223	10 080	17 296	14 640	10 041	9 495
dav. entfielen auf die Sachgebiete						
100 Parlaments-, Wahl- und Kommunalrecht, Recht der juristischen Personen des öffentlichen Rechts, Staatsaufsicht ...	77	70	62	100	68	95
140 dar. Kommunalrecht (ohne Abgabenrecht)	72	638	61	99	65	95
200 Kultur-, Schul-, Hochschul-, Kirchen- und Erwachsenenbildungsrecht, Sport	147	182	189	177	155	125
210 dar. Schulrecht	67	69	71	82	76	66
220 Hochschulrecht	57	93	98	83	58	45
300 Wirtschafts- und Wirtschaftsverwaltungsrecht, Landwirtschafts-, Jagd-, Forst- und Fischereirecht, Recht der freien Berufe	145	123	131	148	155	143
320 dar. Gewerberecht	103	83	98	109	81	95
340 Landwirtschaftsrecht	3	4	2	0	2	3
400 Polizei-, Ordnungs- und Wohnrecht, Umweltschutz	5 868	6 850	14 311	11 103	6 711	6 315
445 dar. Ausländerrecht	1 095	1 059	1 116	1 414	1 481	1 781
446 Asylrecht	4 103	4 940	11 972	8 777	4 439	3 830
450 Gesundheit, Hygiene, Lebens- und Arzneimittel	24	22	20	23	23	30
460 Wasserrecht	63	87	73	77	85	47
470 Straßen- und Wegerecht	67	33	48	49	51	40
480 Verkehrsrecht	214	259	270	270	255	254
490 Wohnrecht	41	53	63	48	57	40
500 Raumordnung, Landesplanung, Bau-, Boden- u. Städtebau- förderungsrecht einschließlich Enteignung	772	863	859	1 030	936	878
520 dar. Bauplanungs-, Bauordnungs- und Städtebauförderungsrecht	746	824	834	1 002	917	867
600 Abgabenrecht	293	478	378	450	447	381
631 dar. Erschließungsbeiträge	137	173	153	222	195	156
632 Ausbaubeiträge	88	219	119	88	88	73
700 Öffentlicher Dienst, Wehrpflicht, Dienstrecht des Zivil- schutzes, Personalvertretungsrecht	592	580	663	724	729	692
710 dar. Recht der Bundesbeamten	40	45	51	43	66	61
720 Soldatenrecht	10	1	10	9	12	14
730 Recht der Landesbeamten	98	133	126	145	136	148
736 dar. Disziplinarrecht	4	11	7	5	13	10
750 Wehrpflichtrecht	426	369	452	469	490	437
780 Personalvertretungsrecht	17	27	19	53	24	29
800 Sozial-, Jugendschutz-, Kindergarten-, Kriegsfolgenrecht sowie Recht der offenen Vermögensfragen	1 299	863	670	864	786	833
810 dar. Sozialrecht	1 276	845	664	857	777	816
811 dar. Sozialhilferecht	1 219	804	620	804	722	747
850 Kriegsfolgenrecht	16	15	2	3	6	12
851 dar. Lastenausgleichsrecht	1	0	0	1	2	9
853 Flüchtlings- und Vertriebenenrecht	15	15	2	2	2	3
900 Sonstiges Recht	30	71	33	44	54	33

**Bayern seit 1991 nach Art der Verfahren und Sachgebieten
schutz (ohne Numerus-clausus-Sachen) und sonstige Verfahren**

1997	1998	1999	2000	2001	2002	2003	2004	2005		Veränderung zum Vorjahr		Sach- gebiet
Verfahren									Anteil in %	Zahl	%	
12 352	11 765	8 087	7 410	6 883	6 887	6 529	6 258	4 541	100	-1 717	-27,4	
94	74	56	58	55	55	52	68	42	0,9	- 26	-38,2	100
93	72	54	55	54	54	50	65	39	0,9	- 26	-40,0	140
160	154	140	158	162	236	139	283	252	5,5	- 31	-11,0	200
78	75	54	81	55	145	46	63	52	1,1	- 11	-17,5	210
66	65	76	58	93	78	86	196	163	3,6	- 33	-16,8	220
120	157	162	113	141	100	118	101	82	1,8	- 19	-18,8	300
90	123	105	83	94	70	58	61	55	1,2	- 6	-9,8	320
2	3	4	2	12	2	5	6	2	0,0	- 4	-66,7	340
9 430	8 894	5 439	5 074	4 622	4 528	4 079	3 450	2 732	60,2	- 718	-20,8	400
3 927	3 459	2 185	2 249	2 041	1 414	1 115	1 071	877	19,3	- 194	-18,1	445
4 776	4 787	2 699	2 273	2 010	2 452	2 237	1 559	932	20,5	- 627	-40,2	446
53	22	31	11	23	21	34	22	16	0,4	- 6	-27,3	450
61	35	21	35	27	43	34	24	34	0,7	10	41,7	460
36	36	43	37	33	21	23	27	24	0,5	- 3	-11,1	470
287	282	203	235	256	270	281	418	516	11,4	98	23,4	480
28	32	29	18	20	36	30	34	24	0,5	- 10	-29,4	490
760	705	554	538	538	445	421	385	378	8,3	- 7	-1,8	500
744	692	548	527	532	440	411	379	374	8,2	- 5	-1,3	520
281	356	538	440	292	194	240	355	417	9,2	62	17,5	600
121	126	92	82	97	62	105	88	100	2,2	12	13,6	631
83	127	101	116	86	60	48	132	170	3,7	38	28,8	632
541	454	331	244	245	340	307	244	185	4,1	- 59	-24,2	700
35	56	44	26	26	97	50	93	36	0,8	- 57	-61,3	710
7	9	10	8	3	1	3	6	3	0,1	- 3	-50,0	720
146	139	105	111	130	139	201	93	114	2,5	21	22,6	730
12	29	21	8	9	5	1	10	5	0,1	- 5	-50,0	736
333	217	153	77	73	80	30	40	23	0,5	- 17	-42,5	750
18	33	17	20	10	20	18	9	8	0,2	- 1	-11,1	780
916	903	816	762	799	949	1 109	1 302	368	8,1	- 934	-71,7	800
905	888	799	750	782	932	1 098	1 286	349	7,7	- 937	-72,9	810
825	814	738	644	709	865	960	1 131	241	5,3	- 890	-78,7	811
8	12	6	3	6	9	5	5	6	0,1	1	20	850
8	9	1	3	3	5	4	3	5	0,1	2	66,7	851
0	1	5	0	3	3	1	2	1	0,0	- 1	-50,0	853
50	68	51	23	29	40	64	70	85	1,9	15	21,4	900

Übersicht 7

**Erledigte Verfahren vor dem Bayerischen Verwaltungs
A: Berufungen mit Anträgen auf Zulassung, Beschwerden gegen Hauptsacheentschei**

Verfahrensdauer	1991	1992	1993	1994	1995	1996	1997	1998
	Anzahl der							
Allgemeine Senate								
Erledigte Verfahren insgesamt	1 798	1 752	1 864	1 749	1 564	1 707	2 202	2 132
bis einschl. 3 Monate	253	288	288	284	246	278	695	804
mehr als 3 bis einschl. 6 Monate	243	233	249	240	193	188	203	235
mehr als 6 bis einschl. 12 Monate	394	399	449	397	376	354	361	200
mehr als 12 bis einschl. 18 Monate	288	242	258	275	238	275	242	158
mehr als 18 bis einschl. 24 Monate	224	167	205	203	179	214	202	219
mehr als 24 bis einschl. 36 Monate	265	274	290	224	207	229	252	291
mehr als 36 Monate	131	149	125	126	125	169	247	225
Durchschnittliche Dauer je Verfahren in Monaten	15,5	15,4	15,2	15,1	15,7	16,7	14,9	14,2
Asylsenate								
Erledigte Verfahren insgesamt	1 247	1 795	3 120	5 121	6 061	5 613	7 276	5 648
bis einschl. 3 Monate	854	1 369	1203	3585	4245	3265	4448	3830
mehr als 3 bis einschl. 6 Monate	81	217	378	515	534	625	580	642
mehr als 6 bis einschl. 12 Monate	68	86	604	374	726	1 027	911	399
mehr als 12 bis einschl. 18 Monate	49	38	643	239	297	387	490	261
mehr als 18 bis einschl. 24 Monate	48	12	191	84	123	187	500	126
mehr als 24 bis einschl. 36 Monate	65	28	73	222	67	67	239	225
mehr als 36 Monate	82	45	28	102	69	55	108	165
Durchschnittliche Dauer je Verfahren in Monaten	7,0	3,8	7,9	5,2	4,2	5,0	5,9	5,3
Insgesamt								
Erledigte Verfahren insgesamt	3 045	3 547	4 984	6 870	7 625	7 320	9 478	7 780
bis einschl. 3 Monate	1 107	1 657	1 491	3 869	4 491	3 543	5 143	4 634
mehr als 3 bis einschl. 6 Monate	324	450	627	755	727	813	783	877
mehr als 6 bis einschl. 12 Monate	462	485	1 053	771	1 102	1 381	1 272	599
mehr als 12 bis einschl. 18 Monate	337	280	901	514	535	662	732	419
mehr als 18 bis einschl. 24 Monate	272	179	396	287	302	401	702	345
mehr als 24 bis einschl. 36 Monate	330	302	363	446	274	296	491	516
mehr als 36 Monate	213	194	153	228	194	224	355	390
Durchschnittliche Dauer je Verfahren in Monaten	12,0	9,5	10,6	7,7	6,6	7,7	8,0	7,8

gerichtshof seit 1991 nach Art der Senate und Dauern in Personalvertretungssachen und Beschwerden in Disziplinarverfahren

1999	2000	2001	2002	2003	2004	2005		Verfahrensdauer
Verfahren							Anteil in %	
Allgemeine Senate								
1 866	1 995	1 859	1 760	1 731	1 631	1 719	100 Erledigte Verfahren insgesamt
735	850	637	611	697	562	548	31,9 bis einschl. 3 Monate
269	274	252	279	322	317	281	16,3 mehr als 3 bis einschl. 6 Monate
243	230	275	287	245	252	265	15,4 mehr als 6 bis einschl. 12 Monate
101	98	213	145	132	145	196	11,4 mehr als 12 bis einschl. 18 Monate
62	86	98	113	84	83	125	7,3 mehr als 18 bis einschl. 24 Monate
165	104	116	136	126	127	175	10,2 mehr als 24 bis einschl. 36 Monate
291	353	268	189	125	145	129	7,5 mehr als 36 Monate
14,4	14,5	14,9	13,3	11,0	11,8	12,4	x	Durchschnittliche Dauer je Verfahren in Monaten
Asylsenate								
3 903	3 076	2 286	2 254	1 611	1 117	1 167	100 Erledigte Verfahren insgesamt
2066	1 886	1 152	1521	1 177	912	985	84,4 bis einschl. 3 Monate
572	211	271	164	93	79	50	4,3 mehr als 3 bis einschl. 6 Monate
388	229	251	93	110	21	29	2,5 mehr als 6 bis einschl. 12 Monate
358	264	116	98	42	32	32	2,7 mehr als 12 bis einschl. 18 Monate
96	144	64	70	37	20	19	1,6 mehr als 18 bis einschl. 24 Monate
204	212	260	129	48	20	33	2,8 mehr als 24 bis einschl. 36 Monate
219	130	172	179	104	33	19	1,6 mehr als 36 Monate
8,0	7,7	10,1	8,0	7,5	4,2	3,7	x	Durchschnittliche Dauer je Verfahren in Monaten
Insgesamt								
5 769	5 071	4 145	4 014	3 342	2 748	2 886	100 Erledigte Verfahren insgesamt
2 801	2 736	1 789	2 132	1 874	1 474	1 533	53,1 bis einschl. 3 Monate
841	485	523	443	415	396	331	11,5 mehr als 3 bis einschl. 6 Monate
631	459	526	380	355	273	294	10,2 mehr als 6 bis einschl. 12 Monate
459	362	329	243	174	177	228	7,9 mehr als 12 bis einschl. 18 Monate
158	230	162	183	121	103	144	5,0 mehr als 18 bis einschl. 24 Monate
369	316	376	265	174	147	208	7,2 mehr als 24 bis einschl. 36 Monate
510	483	440	368	229	178	148	5,1 mehr als 36 Monate
10,1	10,4	12,3	10,1	10,4	12,3	8,9	x	Durchschnittliche Dauer je Verfahren in Monaten

**gerichtshof seit 1991 nach Art der Senate und Dauer
zur Gewährung von vorläufigem Rechtsschutz (ohne Numerus-clausus-Sachen)**

1999	2000	2001	2002	2003	2004	2005		Verfahrensdauer
Verfahren							Anteil in %	
Allgemeine Senate								
1 179	1 398	948	951	971	1 112	974	100 Erledigte Verfahren insgesamt
888	1 014	727	751	780	848	638	65,5 bis einschl. 3 Monate
163	154	91	131	123	199	212	21,8 mehr als 3 bis einschl. 6 Monate
55	124	76	49	54	43	95	9,8 mehr als 6 bis einschl. 12 Monate
32	61	24	10	6	10	17	1,7 mehr als 12 bis einschl. 18 Monate
9	18	21	7	4	8	8	0,8 mehr als 18 bis einschl. 24 Monate
22	13	7	2	2	1	2	0,2 mehr als 24 bis einschl. 36 Monate
10	14	2	1	2	3	2	0,2 mehr als 36 Monate
<i>x</i>	<i>x</i>	<i>x</i>	<i>x</i>	<i>x</i>	<i>x</i>	<i>x</i>	<i>x</i>	Durchschnittliche Dauer je Verfahren in Monaten
Asylsenate								
8	7	5	1	5	6	3	100 Erledigte Verfahren insgesamt
5	7	2	1	5	6	3	100,0 bis einschl. 3 Monate
1	-	-	-	-	-	-	- mehr als 3 bis einschl. 6 Monate
2	-	2	-	-	-	-	- mehr als 6 bis einschl. 12 Monate
-	-	-	-	-	-	-	- mehr als 12 bis einschl. 18 Monate
-	-	-	-	-	-	-	- mehr als 18 bis einschl. 24 Monate
-	-	1	-	-	-	-	- mehr als 24 bis einschl. 36 Monate
-	-	-	-	-	-	-	- mehr als 36 Monate
<i>x</i>	<i>x</i>	<i>x</i>	<i>x</i>	<i>x</i>	<i>x</i>	<i>x</i>	<i>x</i>	Durchschnittliche Dauer je Verfahren in Monaten
Insgesamt								
1 187	1 405	953	952	976	1 118	977	100 Erledigte Verfahren insgesamt
893	1 021	729	752	785	854	641	76,4 bis einschl. 3 Monate
164	154	91	131	123	199	212	17,8 mehr als 3 bis einschl. 6 Monate
57	124	78	49	54	43	95	3,8 mehr als 6 bis einschl. 12 Monate
32	61	24	10	6	10	17	0,9 mehr als 12 bis einschl. 18 Monate
9	18	21	7	4	8	8	0,7 mehr als 18 bis einschl. 24 Monate
22	13	8	2	2	1	2	0,1 mehr als 24 bis einschl. 36 Monate
10	14	2	1	2	3	2	0,3 mehr als 36 Monate
<i>x</i>	<i>x</i>	<i>x</i>	<i>x</i>	<i>x</i>	<i>x</i>	<i>x</i>	<i>x</i>	Durchschnittliche Dauer je Verfahren in Monaten

gerichtshof seit 1991 nach Art der Senate und Dauer
Tabellen A + B

1999	2000	2001	2002	2003	2004	2005		Verfahrensdauer
Verfahren							Anteil in %	
Allgemeine Senate								
3 045	3 393	2 807	2 711	2 702	2 743	2 693	100 Erledigte Verfahren insgesamt
1 623	1 864	1 364	1 362	1 477	1 410	1 186	44,0 bis einschl. 3 Monate
432	428	343	410	445	516	493	18,3 mehr als 3 bis einschl. 6 Monate
298	354	351	336	299	295	360	13,4 mehr als 6 bis einschl. 12 Monate
133	159	237	155	138	155	213	7,9 mehr als 12 bis einschl. 18 Monate
71	104	119	120	88	91	133	4,9 mehr als 18 bis einschl. 24 Monate
187	117	123	138	128	128	177	6,6 mehr als 24 bis einschl. 36 Monate
301	367	270	190	127	148	131	4,9 mehr als 36 Monate
x	x	x	x	x	x	x	x	Durchschnittliche Dauer je Verfahren in Monaten
Asylsenate								
3 911	3 083	2 291	2 255	1 616	1 123	1 170	100 Erledigte Verfahren insgesamt
2 071	1 893	1 154	1 522	1 182	918	988	84,4 bis einschl. 3 Monate
573	211	271	164	93	79	50	4,3 mehr als 3 bis einschl. 6 Monate
390	229	253	93	110	21	29	2,5 mehr als 6 bis einschl. 12 Monate
358	264	116	98	42	32	32	2,7 mehr als 12 bis einschl. 18 Monate
96	144	64	70	37	20	19	1,6 mehr als 18 bis einschl. 24 Monate
204	212	261	129	48	20	33	2,8 mehr als 24 bis einschl. 36 Monate
219	130	172	179	104	33	19	1,6 mehr als 36 Monate
x	x	x	x	x	x	x	x	Durchschnittliche Dauer je Verfahren in Monaten
Insgesamt								
6 956	6 476	5 098	4 966	4 318	3 866	3 863	100 Erledigte Verfahren insgesamt
3 694	3 757	2 518	2 884	2 659	2 328	2 174	56,3 bis einschl. 3 Monate
1 005	639	614	574	538	595	543	14,1 mehr als 3 bis einschl. 6 Monate
688	583	604	429	409	316	389	10,1 mehr als 6 bis einschl. 12 Monate
491	423	353	253	180	187	245	6,3 mehr als 12 bis einschl. 18 Monate
167	248	183	190	125	111	152	3,9 mehr als 18 bis einschl. 24 Monate
391	329	384	267	176	148	210	5,4 mehr als 24 bis einschl. 36 Monate
520	497	442	369	231	181	150	3,9 mehr als 36 Monate
x	x	x	x	x	x	x	x	Durchschnittliche Dauer je Verfahren in Monaten

Übersicht 10

**Erledigte Verfahren vor dem Bayerischen
A: Berufungen mit Anträgen auf Zulassung, Beschwerden gegen Hauptsache**

Sachgebiet (Systematik-Nummer, Hauptgruppe, dar. Einzelsachgebiete)	1991	1992	1993	1994	1995	1996
	Anzahl der					
Erledigte Verfahren insgesamt	3 045	3 547	4 981	6 869	7 633	7 320
dav. entfielen auf die Sachgebiete						
100 Parlaments-, Wahl- und Kommunalrecht, Recht der juristischen Personen des öffentlichen Rechts, Staatsaufsicht ...	68	57	48	45	53	38
140 dar. Kommunalrecht (ohne Abgabenrecht)	68	57	47	42	52	37
200 Kultur-, Schul-, Hochschul-, Kirchen- und Erwachsenenbildungsrecht, Sport	77	70	75	65	72	87
210 dar. Schulrecht	9	14	14	20	19	22
220 Hochschulrecht	59	54	54	33	41	42
300 Wirtschafts- und Wirtschaftsverwaltungsrecht, Landwirtschafts-, Jagd-, Forst- und Fischereirecht, Recht der freien Berufe	130	106	93	81	75	102
320 dar. Gewerberecht	83	53	52	52	48	54
340 Landwirtschaftsrecht	7	1	1	2	1	3
400 Polizei-, Ordnungs- und Wohnrecht, Umweltschutz	1 581	2 154	3 561	5 487	6 408	6 029
445 dar. Ausländerrecht	62	99	86	95	87	99
446 Asylrecht	1 247	1 795	3 119	5 118	6 064	5 611
450 Gesundheit, Hygiene, Lebens- und Arzneimittel	3	7	3	11	10	11
460 Wasserrecht	26	16	25	33	26	24
470 Straßen- und Wegerecht	60	67	29	48	50	56
480 Verkehrsrecht	81	65	150	64	66	97
490 Wohnrecht	21	28	48	47	36	19
500 Raumordnung, Landesplanung, Bau-, Boden- u. Städtebau- förderungsrecht einschließlich Enteignung	424	414	452	392	366	446
520 dar. Bauplanungs-, Bauordnungs- und Städtebauförderungsrecht	403	396	437	373	339	430
600 Abgabenrecht	333	340	321	300	231	137
631 dar. Erschließungsbeiträge	99	120	127	126	70	24
632 Ausbaubeiträge	32	25	27	14	29	4
700 Öffentlicher Dienst, Wehrpflicht, Dienstrecht des Zivil- schutzes, Personalvertretungsrecht	219	217	212	238	194	220
710 dar. Recht der Bundesbeamten	37	40	50	64	35	105
720 Soldatenrecht	37	25	31	37	31	31
730 Recht der Landesbeamten	94	119	96	109	93	72
736 dar. Disziplinarrecht	10	16	7	6	3	7
750 Wehrpflichtrecht	7	4	3	3	4	2
780 Personalvertretungsrecht	38	23	29	18	29	9
800 Sozial-, Jugendschutz-, Kindergarten-, Kriegsfolgenrecht sowie Recht der offenen Vermögensfragen	193	172	208	249	211	241
810 dar. Sozialrecht	117	116	112	163	127	85
811 dar. Sozialhilferecht	75	84	69	119	89	50
850 Kriegsfolgenrecht	75	56	94	82	79	153
851 dar. Lastenausgleichsrecht	-	-	-	-	-	-
853 Flüchtlings- und Vertriebenenrecht	74	54	94	82	78	151
900 Sonstiges Recht	20	17	11	12	23	20

**Verwaltungsgerichtshof seit 1991 nach Sachgebieten
entscheidungen in Personalvertretungssachen und Beschwerden in Disziplinarverfahren**

1997	1998	1999	2000	2001	2002	2003	2004	2005		Veränderung zum Vorjahr		Sach- gebiet
Verfahren								Anteil in %	Zahl	%		
9 478	7 780	5 769	5 071	4 145	4 014	3 342	2 748	2 886	100	138	5,0	
51	69	43	35	39	26	23	36	24	0,8	- 12	-33,3	100
51	69	40	33	36	24	23	35	22	0,8	- 13	-37,1	140
87	50	43	51	56	58	45	49	52	1,8	3	6,1	200
37	18	13	12	23	27	18	20	17	0,6	- 3	-15,0	210
40	22	24	31	21	23	16	24	23	0,8	- 1	-4,2	220
95	83	102	80	78	93	102	83	79	2,7	- 4	-4,8	300
49	33	31	34	35	43	42	22	29	1,0	7	31,8	320
4	7	22	6	4	12	22	18	12	0,4	- 6	-33,3	340
7 847	6 168	4 349	3 526	2 744	2 785	2 077	1 622	1 661	57,6	39	2,4	400
242	179	166	212	195	300	220	251	274	9,5	23	9,2	445
7 274	5 646	3 901	3 071	2 284	2 250	1 605	1 117	1 167	40,4	50	4,5	446
9	3	23	12	31	6	16	11	12	0,4	1	9,1	450
29	26	23	22	23	23	25	20	18	0,6	- 2	-10,0	460
49	40	22	38	20	22	20	20	24	0,8	4	20,0	470
87	87	101	53	67	46	62	69	47	1,6	- 22	-31,9	480
33	46	14	20	16	16	9	15	15	0,5	0	0,0	490
490	454	378	405	344	370	363	351	278	9,6	- 73	-20,8	500
440	441	358	393	334	363	351	340	269	9,3	- 71	-20,9	520
289	372	280	277	252	238	158	159	206	7,1	47	29,6	600
43	68	126	84	55	82	45	39	54	1,9	15	38,5	631
33	19	20	26	17	43	14	13	15	0,5	2	15,4	632
301	232	206	346	283	226	253	160	302	10,5	142	88,8	700
112	49	40	172	67	40	62	27	119	4,1	92	340,7	710
45	39	24	20	41	28	17	16	24	0,8	8	50,0	720
115	128	118	120	146	139	155	103	138	4,8	35	34,0	730
29	18	18	13	20	20	14	19	19	0,7	0	0,0	736
5	2	2	3	4	3	1	-	2	0,1	2	x	750
23	9	18	26	16	14	11	14	17	0,6	3	21,4	780
296	332	341	334	332	197	299	271	268	9,3	- 3	-1,1	800
113	173	185	219	231	105	200	165	234	8,1	69	41,8	810
79	92	105	155	141	69	127	85	142	4,9	57	67,1	811
180	152	148	113	99	91	97	100	33	1,1	- 67	-67,0	850
-	-	-	-	-	-	-	-	-	-	-	-	851
178	148	145	112	97	90	97	100	33	1,1	- 67	-67,0	853
22	20	27	17	17	21	22	17	16	0,6	- 1	-5,9	900

Übersicht 11

**Erledigte Verfahren vor dem Bayerischen
B: Beschwerden gegen Entscheidungen, Verfahren zur Gewährung von**

Sachgebiet (Systematik-Nummer, Hauptgruppe, dar. Einzelsachgebiete)	1991	1992	1993	1994	1995	1996
	Anzahl der					
Erledigte Verfahren insgesamt	1 516	1 606	1 482	1 799	1 666	1 515
dav. entfielen auf die Sachgebiete						
100 Parlaments-, Wahl- und Kommunalrecht, Recht der juristischen Personen des öffentlichen Rechts, Staatsaufsicht ...	26	17	20	25	19	29
140 dar. Kommunalrecht (ohne Abgabenrecht)	25	17	20	25	19	29
200 Kultur-, Schul-, Hochschul-, Kirchen- und Erwachsenenbildungsrecht, Sport	46	54	48	48	40	38
210 dar. Schulrecht	16	21	22	13	20	21
220 Hochschulrecht	23	19	14	23	12	8
300 Wirtschafts- und Wirtschaftsverwaltungsrecht, Landwirtschafts-, Jagd-, Forst- und Fischereirecht, Recht der freien Berufe	53	49	50	95	90	48
320 dar. Gewerberecht	26	28	33	42	32	40
340 Landwirtschaftsrecht	11	9	8	39	39	2
400 Polizei-, Ordnungs- und Wohnrecht, Umweltschutz	819	837	698	861	825	718
445 dar. Ausländerrecht	404	482	434	558	511	469
446 Asylrecht	189	81	26	30	22	8
450 Gesundheit, Hygiene, Lebens- und Arzneimittel	7	8	2	8	14	8
460 Wasserrecht	14	25	34	28	22	11
470 Straßen- und Wegerecht	30	18	19	28	44	19
480 Verkehrsrecht	66	119	74	85	97	110
490 Wohnrecht	18	21	20	19	18	7
500 Raumordnung, Landesplanung, Bau-, Boden- u. Städtebau- förderungsrecht einschließlich Enteignung	284	325	338	410	386	378
520 dar. Bauplanungs-, Bauordnungs- und Städtebauförderungsrecht	281	320	333	400	369	375
600 Abgabenrecht	76	113	104	146	72	80
631 dar. Erschließungsbeiträge	43	35	19	77	29	17
632 Ausbaubeiträge	5	5	7	18	3	8
700 Öffentlicher Dienst, Wehrpflicht, Dienstrecht des Zivil- schutzes, Personalvertretungsrecht	63	56	77	69	97	80
710 dar. Recht der Bundesbeamten	16	12	21	8	28	17
720 Soldatenrecht	1	-	3	2	7	3
730 Recht der Landesbeamten	37	41	48	51	57	54
736 dar. Disziplinarrecht	3	3	2	3	6	1
750 Wehrpflichtrecht	-	1	-	-	-	-
780 Personalvertretungsrecht	2	2	3	7	5	3
800 Sozial-, Jugendschutz-, Kindergarten-, Kriegsfolgenrecht sowie Recht der offenen Vermögensfragen	139	151	141	136	118	126
810 dar. Sozialrecht	135	149	139	132	117	124
811 dar. Sozialhilferecht	123	137	127	116	108	114
850 Kriegsfolgenrecht	2	1	2	1	1	1
851 dar. Lastenausgleichsrecht	-	-	-	-	-	-
853 Flüchtlings- und Vertriebenenrecht	2	1	2	1	1	1
900 Sonstiges Recht	10	4	6	9	19	18

Verwaltungsgerichtshof seit 1991 nach Sachgebieten

vorläufigem Rechtsschutz (ohne Numerus-clausus-Sachen) und sonstige Verfahren

1997	1998	1999	2000	2001	2002	2003	2004	2005		Veränderung zum Vorjahr		Sachgebiet
Verfahren								Anteil in %	Zahl	%		
1 843	1 386	1 215	1 427	980	986	1 012	1 163	1 011	100	- 152	-13,1	
43	28	11	11	11	18	8	15	10	1,0	- 5	-33,3	100
43	27	11	10	11	18	8	14	10	1,0	- 4	-28,6	140
38	28	21	22	12	30	17	43	23	2,3	- 20	-46,5	200
16	13	8	13	9	19	8	22	7	0,7	- 15	-68,2	210
12	9	9	2	2	6	8	13	11	1,1	- 2	-15,4	220
46	62	54	34	36	39	39	50	34	3,4	- 16	-32,0	300
25	35	19	14	19	19	13	13	15	1,5	2	15,4	320
10	21	26	9	14	13	13	17	5	0,5	- 12	-70,6	340
1 012	756	670	814	533	471	468	510	568	56,2	58	11,4	400
781	562	499	666	383	306	267	280	272	26,9	- 8	-2,9	445
9	12	8	7	5	1	5	6	3	0,3	- 3	-50,0	446
18	3	2	6	7	10	10	6	14	1,4	8	133,3	450
24	11	13	17	6	5	7	8	13	1,3	5	62,5	460
15	16	26	16	20	15	17	15	18	1,8	3	20,0	470
77	82	60	47	56	65	76	109	133	13,2	24	22,0	480
10	5	6	4	2	5	5	-	6	0,6	6	x	490
313	249	221	182	167	152	150	155	123	12,2	- 32	-20,6	500
307	249	216	181	165	152	147	152	123	12,2	- 29	-19,1	520
129	78	70	186	88	42	58	70	74	7,3	4	5,7	600
69	30	19	54	18	13	24	28	31	3,1	3	10,7	631
6	12	13	9	5	7	4	8	7	0,7	- 1	-12,5	632
73	56	47	35	29	73	96	106	58	5,7	- 48	-45,3	700
10	6	8	2	5	27	39	76	17	1,7	- 59	-77,6	710
4	1	-	3	-	-	-	-	2	0,2	2	x	720
52	45	36	29	19	43	52	27	36	3,6	9	33,3	730
6	3	5	4	1	4	3	2	5	0,5	3	150,0	736
3	-	-	-	-	-	-	-	-	-	-	-	750
4	4	3	1	2	3	4	-	1	0,1	1	x	780
181	113	116	142	97	157	151	194	108	10,7	- 86	-44,3	800
179	110	113	135	95	152	147	191	104	10,3	- 87	-45,5	810
135	104	100	108	78	124	126	158	64	6,3	- 94	-59,5	811
-	1	-	-	-	1	1	-	1	0,1	1	x	850
-	-	-	-	-	-	-	-	-	-	-	-	851
-	1	-	-	-	-	1	-	1	0,1	1	x	853
8	16	5	1	7	4	25	20	13	1,3	- 7	-35,0	900

1 Verfahren vor den Verwaltungsgerichten in Bayern 2005

1.1 Geschäftsentwicklung der Hauptverfahren

1.1.1 Geschäftsentwicklung mit Vergleich zum Vorjahr

Lfd. Nr.	Stand der Erledigung	2004	2005	Veränderung zm Vorjahr	
		Anzahl		Anzahl	%
1	Unerledigte Verfahren zu Beginn des Berichtszeitraumes ¹⁾ ...	17 894	15 588	-2 306	- 12,9
2	Neuzugänge ²⁾	21 578	19 072	-2 506	- 11,6
3	Erledigte Verfahren ²⁾	23 924	22 298	-1 626	- 6,8
4	Unerledigte Verfahren am Ende des Berichtszeitraumes ³⁾	15 587	12 380	-3 207	- 20,6

1.1.2 Geschäftsentwicklung nach Verwaltungsgerichten und Art der Kammern

Lfd. Nr.	Verwaltungsgericht	Unerledigte Verfahren zu Jahresbeginn ¹⁾	Neuzugänge ²⁾	Erledigte Verfahren ²⁾	Unerledigte Verfahren am Jahresende ³⁾
1	Ansbach	4 253	5 309	6 067	3 499
	davon: Allgemeine Kammern	2 879	4 056	4 264	2 672
	Asylkammern	1 374	1 253	1 803	827
2	Augsburg	1 115	2 093	2 319	894
	davon: Allgemeine Kammern	853	1 660	1 839	679
	Asylkammern	262	433	480	215
3	Bayreuth	1 232	1 103	1 501	838
	davon: Allgemeine Kammern	971	958	1 217	712
	Asylkammern	261	145	284	126
4	München	5 915	6 498	7 355	5 058
	davon: Allgemeine Kammern	3 711	4 757	5 421	3 047
	Asylkammern	2 204	1 741	1 934	2 011
5	Regensburg	1 801	2 244	2 948	1 102
	davon: Allgemeine Kammern	1 430	1 872	2 353	952
	Asylkammern	371	372	595	150
6	Würzburg	1 272	1 825	2 108	989
	davon: Allgemeine Kammern	809	1 351	1 488	672
	Asylkammern	463	474	620	317
	Insgesamt	15 588	19 072	22 298	12 380
	davon: Allgemeine Kammern	10 653	14 654	16 582	8 734
	Asylkammern	4 935	4 418	5 716	3 646

1) Einschließlich Bestandsbereinigung. - 2) Ohne Abgaben innerhalb des Gerichts. - 3) Einschließlich Bestandsbereinigung innerhalb des Berichtsjahres.

1 Verfahren vor den Verwaltungsgerichten in Bayern 2005

1.2 Erledigte Hauptverfahren nach Verwaltungsgerichten

1.2.1 Art des Verfahrens, Art der Erledigung, Zulässigkeit der Berufung - Anzahl, in Prozent

Verfahrensart, Erledigungsart	Bayern ins- gesamt	Verwaltungsgerichte					
		Ansbach	Augsburg	Bayreuth	München	Regens- burg	Würzburg
Erledigte Verfahren insgesamt	22 298	6 067	2 319	1 501	7 355	2 948	2 108
Art des Verfahrens							
Von den erledigten Verfahren waren							
Klagen	22 139	6 047	2 313	1 492	7 243	2 939	2 105
sonstige Anträge	117	20	-	-	93	4	-
Anträge auf Prozesskostenhilfe für eine Klage oder sonst. Antrag	42	-	6	9	19	5	3
Beendet durch							
Urteil	7 228	2 073	715	396	2 276	1 081	687
Gerichtsbescheid	502	89	34	25	145	155	54
Beschluss	12 682	3 609	1 447	803	4 110	1 495	1 218
Prozessvergleich	531	117	44	72	173	95	30
Ruhen des Verfahrens	806	114	60	190	224	104	114
sonstige Erledigungsart	549	65	19	15	427	18	5
Bei den durch Urteil erledigten Verfahren ist							
Berufung zulässig	548	45	3	26	446	20	8
Berufung ausgeschlossen nach § 78 Abs. 1 AsylVfG	469	186	49	44	96	37	57
Berufung ausgeschlossen nach § 78 Abs. 2 AsylVfG	2 811	1 106	246	153	642	364	300
Berufung sonst ausgeschlossen	72	35	3	1	13	10	10
Berufung nicht zugelassen	3 328	701	414	172	1 079	650	312
in Prozent							
Beendet durch	<i>100</i>	<i>100</i>	<i>100</i>	<i>100</i>	<i>100</i>	<i>100</i>	<i>100</i>
Urteil	<i>32,4</i>	<i>34,2</i>	<i>30,8</i>	<i>26,4</i>	<i>30,9</i>	<i>36,7</i>	<i>32,6</i>
Gerichtsbescheid	<i>2,3</i>	<i>1,5</i>	<i>1,5</i>	<i>1,7</i>	<i>2,0</i>	<i>5,3</i>	<i>2,6</i>
Beschluss	<i>56,9</i>	<i>59,5</i>	<i>62,4</i>	<i>53,5</i>	<i>55,9</i>	<i>50,7</i>	<i>57,8</i>
Prozessvergleich	<i>2,4</i>	<i>1,9</i>	<i>1,9</i>	<i>4,8</i>	<i>2,4</i>	<i>3,2</i>	<i>1,4</i>
Ruhen des Verfahrens	<i>3,6</i>	<i>1,9</i>	<i>2,6</i>	<i>12,7</i>	<i>3,0</i>	<i>3,5</i>	<i>5,4</i>
sonstige Erledigungsart	<i>2,5</i>	<i>1,1</i>	<i>0,8</i>	<i>1,0</i>	<i>5,8</i>	<i>0,6</i>	<i>0,2</i>
Bei den durch Urteil erledigten Verfahren ist							
Berufung zulässig	<i>7,6</i>	<i>2,2</i>	<i>0,4</i>	<i>6,6</i>	<i>19,6</i>	<i>1,9</i>	<i>1,2</i>
Berufung ausgeschlossen nach § 78 Abs. 1 AsylVfG	<i>6,5</i>	<i>9,0</i>	<i>6,9</i>	<i>11,1</i>	<i>4,2</i>	<i>3,4</i>	<i>8,3</i>
Berufung ausgeschlossen nach § 78 Abs. 2 AsylVfG	<i>38,9</i>	<i>53,4</i>	<i>34,4</i>	<i>38,6</i>	<i>28,2</i>	<i>33,7</i>	<i>43,7</i>
Berufung sonst ausgeschlossen	<i>1,0</i>	<i>1,7</i>	<i>0,4</i>	<i>0,3</i>	<i>0,6</i>	<i>0,9</i>	<i>1,5</i>
Berufung nicht zugelassen	<i>46,0</i>	<i>33,8</i>	<i>57,9</i>	<i>43,4</i>	<i>47,4</i>	<i>60,1</i>	<i>45,4</i>

1 Verfahren vor den Verwaltungsgerichten in Bayern 2005

1.2 Erledigte Hauptverfahren nach Verwaltungsgerichten

1.2.2 Durch Urteil, Gerichtsbescheid oder Beschluss beendete Verfahren nach Ausgang des Verfahrens

Ausgang des Verfahrens	Bayern ins- gesamt	Verwaltungsgerichte					
		Ansbach	Augsburg	Bayreuth	München	Regens- burg	Würzburg
Durch Urteil, Gerichtsbescheid oder Beschluss beendete Verfahren	20 412	5 771	2 196	1 224	6 531	2 731	1 959
ohne darin enthaltene disziplinar- und berufsgerichtliche Verfahren	20 347	5 743	2 196	1 224	6 512	2 713	1 959
wurden erledigt durch							
Stattgabe	819	117	68	52	313	153	116
teilweise Stattgabe/Abweisung/ Ablehnung	370	73	35	29	127	52	54
Abweisung/Ablehnung	6 567	1 963	647	341	2 021	1 022	573
Zurücknahme	10 124	2 836	1 226	611	3 228	1 223	1 000
Verweisung an ein anderes Gericht	607	235	58	49	176	47	42
Hauptsacheerledigung	1 842	519	162	142	647	211	161
Verbindung mit einer anderen Sache	18	-	-	-	-	5	13
Die disziplinar- und berufsgerichtlichen Verfahren	65	28	-	-	19	18	-
wurden erledigt durch							
Disziplinarmaßnahme/berufsgerichtliche Maßnahme	58	27	-	-	16	15	-
Freispruch	-	-	-	-	-	-	-
Einstellung/Ablehnung der Eröffnung des Hauptverfahrens	7	1	-	-	3	3	-
Ausgang des Verfahrens hinsichtlich der Behörde							
Die Verfahren, in denen eine Behörde beteiligt war	7 692	2 153	743	411	2 422	1 227	736
endete mit							
Obsiegen der Behörde	6 512	1 963	642	323	1 991	1 027	566
teilweisem Obsiegen/Unterliegen der Behörde	367	73	35	28	125	52	54
Unterliegen der Behörde	813	117	66	60	306	148	116
in Prozent							
ohne darin enthaltene disziplinar- und berufsgerichtliche Verfahren	<i>100</i>	<i>100</i>	<i>100</i>	<i>100</i>	<i>100</i>	<i>100</i>	<i>100</i>
Stattgabe	<i>4,0</i>	<i>2,0</i>	<i>3,1</i>	<i>4,2</i>	<i>4,8</i>	<i>5,6</i>	<i>5,9</i>
teilweise Stattgabe/Abweisung/ Ablehnung	<i>1,8</i>	<i>1,3</i>	<i>1,6</i>	<i>2,4</i>	<i>2,0</i>	<i>1,9</i>	<i>2,8</i>
Abweisung/Ablehnung	<i>32,3</i>	<i>34,2</i>	<i>29,5</i>	<i>27,9</i>	<i>31,0</i>	<i>37,7</i>	<i>29,2</i>
Zurücknahme	<i>49,8</i>	<i>49,4</i>	<i>55,8</i>	<i>49,9</i>	<i>49,6</i>	<i>45,1</i>	<i>51,0</i>
Verweisung an ein anderes Gericht	<i>3,0</i>	<i>4,1</i>	<i>2,6</i>	<i>4,0</i>	<i>2,7</i>	<i>1,7</i>	<i>2,1</i>
Hauptsacheerledigung	<i>9,1</i>	<i>9,0</i>	<i>7,4</i>	<i>11,6</i>	<i>9,9</i>	<i>7,8</i>	<i>8,2</i>
Verbindung mit einer anderen Sache	<i>0,1</i>	<i>-</i>	<i>-</i>	<i>-</i>	<i>-</i>	<i>0,2</i>	<i>0,7</i>

1 Verfahren vor den Verwaltungsgerichten in Bayern 2005

1.2 Erledigte Hauptverfahren nach Verwaltungsgerichten

1.2.3 Dauer der Anhängigkeit - Anzahl

Verfahrensdauer	Bayern ins- gesamt	davon entfielen auf das Verwaltungsgericht					
		Ansbach	Augsburg	Bayreuth	München	Regens- burg	Würzburg
Beendete Verfahren insgesamt							
Verfahren insgesamt	22 298	6 067	2 319	1 501	7 355	2 948	2 108
bis einschl. 3 Monate	8 758	2 340	1 223	607	2 426	1 157	1 005
mehr als 3 bis einschl. 6 Monate	4 001	1 485	378	156	1 157	506	319
mehr als 6 bis einschl. 12 Monate	5 059	1 573	357	290	1 817	608	414
mehr als 12 bis einschl. 18 Monate	2 402	403	138	211	1 079	384	187
mehr als 18 bis einschl. 24 Monate	1 161	169	104	100	504	193	91
mehr als 24 bis einschl. 36 Monate	736	81	107	120	274	71	83
mehr als 36 Monate	181	16	12	17	98	29	9
Durchschnittliche Dauer je Verfahren in Monaten	7,2	5,8	5,8	8,7	8,6	7,3	6,2
Durch Urteil beendete Verfahren							
Urteile insgesamt	7 228	2 073	715	396	2 276	1 081	687
bis einschl. 3 Monate	1 256	505	188	13	258	168	124
mehr als 3 bis einschl. 6 Monate	1 775	662	196	37	474	233	173
mehr als 6 bis einschl. 12 Monate	2 122	622	142	138	720	297	203
mehr als 12 bis einschl. 18 Monate	1 071	163	72	87	444	219	86
mehr als 18 bis einschl. 24 Monate	558	70	57	52	216	123	40
mehr als 24 bis einschl. 36 Monate	352	43	57	57	106	33	56
mehr als 36 Monate	94	8	3	12	58	8	5
Durchschnittliche Dauer je Verfahren in Monaten	9,8	7,1	9,1	14,9	11,4	10,2	9,7
Beendete Asylverfahren insgesamt							
Verfahren insgesamt	5 716	1 803	480	284	1 934	595	620
bis einschl. 3 Monate	1 705	652	217	35	397	188	216
mehr als 3 bis einschl. 6 Monate	1 396	524	132	43	414	141	142
mehr als 6 bis einschl. 12 Monate	1 261	413	65	91	437	131	124
mehr als 12 bis einschl. 18 Monate	652	114	27	54	317	79	61
mehr als 18 bis einschl. 24 Monate	390	52	26	31	220	36	25
mehr als 24 bis einschl. 36 Monate	243	40	13	27	98	17	48
mehr als 36 Monate	69	8	0	3	51	3	4
Durchschnittliche Dauer je Verfahren in Monaten	8,3	6,2	5,9	11,9	10,8	7,7	7,8

1 Verfahren vor den Verwaltungsgerichten in Bayern 2005

1.2 Erledigte Hauptverfahren nach Verwaltungsgerichten

1.2.3 Dauer der Anhängigkeit - in Prozent

Verfahrensdauer	Bayern ins- gesamt	davon entfielen auf das Verwaltungsgericht					
		Ansbach	Augsburg	Bayreuth	München	Regens- burg	Würzburg
Beendete Verfahren insgesamt							
Verfahren insgesamt	100	100	100	100	100	100	100
bis einschl. 3 Monate	39,3	38,6	52,7	40,4	33,0	39,2	47,7
mehr als 3 bis einschl. 6 Monate	17,9	24,5	16,3	10,4	15,7	17,2	15,1
mehr als 6 bis einschl. 12 Monate	22,7	25,9	15,4	19,3	24,7	20,6	19,6
mehr als 12 bis einschl. 18 Monate	10,8	6,6	6,0	14,1	14,7	13,0	8,9
mehr als 18 bis einschl. 24 Monate	5,2	2,8	4,5	6,7	6,9	6,5	4,3
mehr als 24 bis einschl. 36 Monate	3,3	1,3	4,6	8,0	3,7	2,4	3,9
mehr als 36 Monate	0,8	0,3	0,5	1,1	1,3	1,0	0,4
Durch Urteil beendete Verfahren							
Urteile insgesamt	100	100	100	100	100	100	100
bis einschl. 3 Monate	17,4	24,4	26,3	3,3	11,3	15,5	18,0
mehr als 3 bis einschl. 6 Monate	24,6	31,9	27,4	9,3	20,8	21,6	25,2
mehr als 6 bis einschl. 12 Monate	29,4	30,0	19,9	34,8	31,6	27,5	29,5
mehr als 12 bis einschl. 18 Monate	14,8	7,9	10,1	22,0	19,5	20,3	12,5
mehr als 18 bis einschl. 24 Monate	7,7	3,4	8,0	13,1	9,5	11,4	5,8
mehr als 24 bis einschl. 36 Monate	4,9	2,1	8,0	14,4	4,7	3,1	8,2
mehr als 36 Monate	1,3	0,4	0,4	3,0	2,5	0,7	0,7
Beendete Asylverfahren insgesamt							
Verfahren insgesamt	100	100	100	100	100	100	100
bis einschl. 3 Monate	29,8	36,2	45,2	12,3	20,5	31,6	34,8
mehr als 3 bis einschl. 6 Monate	24,4	29,1	27,5	15,1	21,4	23,7	22,9
mehr als 6 bis einschl. 12 Monate	22,1	22,9	13,5	32,0	22,6	22,0	20,0
mehr als 12 bis einschl. 18 Monate	11,4	6,3	5,6	19,0	16,4	13,3	9,8
mehr als 18 bis einschl. 24 Monate	6,8	2,9	5,4	10,9	11,4	6,1	4,0
mehr als 24 bis einschl. 36 Monate	4,3	2,2	2,7	9,5	5,1	2,9	7,7
mehr als 36 Monate	1,2	0,4	-	1,1	2,6	0,5	0,6

1 Verfahren vor den Verwaltungsgerichten in Bayern 2005

1.2 Erledigte Hauptverfahren nach Verwaltungsgerichten

1.2.4 Verfahrensbeteiligte, Beweiserhebung, Zuständigkeit (Einzelrichter/Kammer)

Verfahrensbeteiligte	Bayern ins- gesamt	Verwaltungsgerichte					
		Ansbach	Augsburg	Bayreuth	München	Regens- burg	Würzburg
Erledigte Verfahren insgesamt	22 298	6 067	2 319	1 501	7 355	2 948	2 108
Beigeladene							
dav. ohne Beigeladene	21 102	5 830	2 175	1 389	6 968	2 747	1 993
mit 1 Beigeladenem	1 005	200	116	87	341	163	98
mit 2 bis einschl. 50 Beigeladenen .	191	37	28	25	46	38	17
mit über 50 Beigeladenen	-	-	-	-	-	-	-
Zahl der Beigeladenen insgesamt	1 499	277	222	159	448	252	141
Vertreter des öffentlichen Interesses							
dav. war beteiligt	3 793	1 823	781	304	8	-	877
war nicht beteiligt	18 505	4 244	1 538	1 197	7 347	2 948	1 231
Vertretung durch Bevollmächtigte ¹⁾							
Kläger/Antragsteller							
Vertreten durch einen Bevollmächtigten	14 979	4 317	1 371	1 152	4 872	1 908	1 359
dav. durch einen							
Rechtsanwalt	13 580	4 027	1 265	889	4 494	1 777	1 128
sonstigen Bevollmächtigten	1 399	290	106	263	378	131	231
Beklagter/Antragsgegner							
Vertreten durch einen Bevollmächtigten	1 172	204	103	194	264	259	148
dav. durch einen							
Rechtsanwalt	1 131	189	101	193	253	248	147
sonstigen Bevollmächtigten	41	15	2	1	11	11	1
Beweiserhebung							
Es fand keine Beweiserhebung statt	21 677	5 997	2 216	1 454	7 016	2 895	2 099
Mindestens eine Beweiserhebung	621	70	103	47	339	53	9
dav. durch den beauftragten Richter	120	-	65	2	-	52	1
durch die Kammer	501	70	38	45	339	1	8
durch den beauftragten Richter und die Kammer	-	-	-	-	-	-	-
Zuständigkeit (Einzelrichter/Kammer)							
Die abschließende Entscheidung wurde getroffen							
vom Einzelrichter bzw. Vorsitzenden oder Berichterstatter	17 484	4 870	1 906	1 126	5 630	2 154	1 798
von der Kammer	4 814	1 197	413	375	1 725	794	310
dav. ohne vorherige Zuständigkeit des Einzelrichters	4 808	1 195	413	375	1 724	791	310
nach vorheriger Zuständigkeit des Einzelrichters	6	2	-	-	1	3	-

1 Verfahren vor den Verwaltungsgerichten in Bayern 2005
1.2 Erledigte Hauptverfahren nach Verwaltungsgerichten
1.2.5 Sachgebiete - Hauptgruppen und ausgewählte Einzelsachgebiete

Sachgebiet (Systematik-Nummer, Hauptgruppe, dar. Einzelsachgebiete)	Bayern ins- gesamt	davon entfielen auf das Verwaltungsgericht					
		Ansbach	Augsburg	Bayreuth	München	Regens- burg	Würzburg
Erledigte Verfahren insgesamt	22 298	6 067	2 319	1 501	7 355	2 948	2 108
dav. entfielen auf die Sachgebiete							
100 Parlaments-, Wahl- und Kommunalrecht, Recht der juristischen Personen des öffentlichen Rechts, Staatsaufsicht	202	74	7	21	56	28	16
140 dar. Kommunalrecht (ohne Abgabenrecht)	195	74	7	21	55	24	14
200 Kultur-, Schul-, Hochschul-, Kirchen- und Erwachsenenbildungsrecht, Sport	1 505	977	18	32	235	143	100
210 dar. Schulrecht	130	63	7	11	26	17	6
220 Hochschulrecht	1 025	670	6	12	146	107	84
300 Wirtschafts- und Wirtschaftsverwaltungs- recht, Landwirtschafts-, Jagd-, Forst- und Fischereirecht, Recht der freien Berufe	660	144	71	67	191	124	63
320 dar. Gewerberecht	236	57	27	7	100	31	14
340 Landwirtschaftsrecht	83	3	1	0	18	33	28
400 Polizei-, Ordnungs- und Wohnrecht, Umweltschutz	9 326	2 563	941	490	3 427	1 037	868
445 dar. Ausländerrecht	1 598	246	264	77	754	147	110
446 Asylrecht	5 678	1 794	476	280	1 922	594	612
450 Gesundheit, Hygiene, Lebens- und Arzneimittel	65	5	5	10	7	21	17
460 Wasserrecht	142	26	21	4	36	42	13
470 Straßen- und Wegerecht	138	31	15	22	42	23	5
480 Verkehrsrecht	628	175	48	34	297	47	27
490 Wohnrecht	202	75	15	11	78	18	5
500 Raumordnung, Landesplanung, Bau-, Boden- und Städtebauförderungsrecht einschl. Enteignung	1 448	360	156	98	514	204	116
600 Abgabenrecht	1 518	506	126	249	196	280	161
631 dar. Erschließungsbeiträge	493	244	41	31	45	101	31
632 Ausbaubeiträge	345	0	42	171	10	20	102
700 Öffentlicher Dienst, Wehrpflicht, Dienstrecht des Zivilschutzes, Personalvertretungsrecht	5 131	755	812	324	2 018	686	536
710 dar. Recht der Bundesbeamten	2 338	481	283	241	637	345	351
720 Soldatenrecht	1 715	58	449	30	819	223	136
730 Recht der Landesbeamten	910	182	73	45	466	103	41
736 dar. Disziplinarrecht	102	27	0	0	63	12	-
750 Wehrpflichtrecht	71	3	5	8	32	15	8
780 Personalvertretungsrecht	88	29	2	0	57	0	-
800 Sozial-, Jugendschutz-, Kindergarten-, Kriegsfol- genrecht sowie Recht der off. Vermögensfragen	2 340	653	177	207	648	437	218
810 dar. Sozialrecht	2 204	634	150	188	601	428	203
850 Kriegsfolgenrecht	125	15	27	18	45	6	14
851 dar. Lastenausgleichsrecht	12	3	5	0	2	0	2
853 Flüchtlings- und Vertriebenenrecht	113	12	22	18	43	6	12
900 Sonstiges Recht	168	35	11	13	70	9	30

1 Verfahren vor den Verwaltungsgerichten in Bayern 2005

1.3 Geschäftsentwicklung der Verfahren zur Gewährung von vorläufigem Rechtsschutz (ohne Numerus clausus-Sachen)

1.3.1 Geschäftsentwicklung mit Vergleich zum Vorjahr

Lfd. Nr.	Gegenstand	2004	2005	Veränderung zm Vorjahr	
		Anzahl		Anzahl	%
1	Unerledigte Verfahren zu Beginn des Berichtszeitraumes ¹⁾ ..	932	776	- 156	- 16,7
2	Neuzugänge ²⁾	6 136	4 343	-1 793	- 29,2
3	Erledigte Verfahren ²⁾	6 258	4 541	-1 717	- 27,4
4	Unerledigte Verfahren am Ende des Berichtszeitraumes ³⁾	776	576	- 200	- 25,8

1.3.2 Geschäftsentwicklung nach Verwaltungsgerichten und Art der Kammern

Lfd. Nr.	Verwaltungsgericht	Unerledigte Verfahren zu Jahresbeginn ¹⁾	Neuzugänge ²⁾	Erledigte Verfahren ²⁾	Unerledigte Verfahren am Jahresende ³⁾
1	Ansbach	164	943	958	150
	davon: Allgemeine Kammern	127	581	587	122
	Asylkammern	37	362	371	28
2	Augsburg	48	440	454	34
	davon: Allgemeine Kammern	38	370	378	30
	Asylkammern	10	70	76	4
3	Bayreuth	36	377	396	17
	davon: Allgemeine Kammern	30	345	361	14
	Asylkammern	6	32	35	3
4	München	435	1 678	1 825	288
	davon: Allgemeine Kammern	389	1 426	1 554	261
	Asylkammern	46	252	271	27
5	Regensburg	56	510	505	58
	davon: Allgemeine Kammern	49	443	438	52
	Asylkammern	7	67	67	6
6	Würzburg	37	395	403	29
	davon: Allgemeine Kammern	31	270	282	19
	Asylkammern	6	125	121	10
	Insgesamt	776	4 343	4 541	576
	davon: Allgemeine Kammern	664	3 435	3 600	498
	Asylkammern	112	908	941	78

1) Einschließlich Bestandsbereinigung. - 2) Ohne Abgaben innerhalb des Gerichts. - 3) Einschließlich Bestandsbereinigung innerhalb des Berichtsjahres.

1 Verfahren vor den Verwaltungsgerichten in Bayern 2005

1.4 Verfahren zur Gewährung von vorläufigem Rechtsschutz (ohne N.-c.-Sachen) nach Verwaltungsgerichten

1.4.1 Art des Verfahrens und Art der Erledigung

Verfahrensart, Erledigungsart	Bayern ins- gesamt	Verwaltungsgerichte					
		Ansbach	Augsburg	Bayreuth	München	Regens- burg	Würzburg
Verfahren insgesamt	4 541	958	454	396	1 825	505	403
Art der Verfahren							
Anträge auf Gewährung von vorläufigem Rechtsschutz	4 533	956	452	396	1 821	505	403
dav. nach §§ 80, 80 a VwGO	3 104	732	320	315	1 103	361	273
nach § 123 VwGO	1 421	221	132	81	714	144	129
in Personalvertretungssachen	8	3	-	-	4	-	1
Anträge auf Prozeßkostenhilfe für ein o.g. Verfahren	8	2	2	-	4	-	-
Beendet durch							
Beschluss	4 476	933	451	393	1 807	495	397
Prozessvergleich	20	14	-	-	2	4	-
Ruhen des Verfahrens	3	1	1	-	-	1	-
sonstige Erledigungsart	42	10	2	3	16	5	6
Durch Beschluss beendete Verfahren	4 476	933	451	393	1 807	495	397
wurden erledigt durch							
Stattgabe	323	32	48	15	116	55	57
teilweise Stattgabe/teilweise Ablehnung	117	24	14	12	40	10	17
Ablehnung	2 657	617	279	149	1 028	327	257
Zurücknahme	597	127	33	41	331	46	19
Verweisung an ein anderes Gericht	222	72	24	13	84	17	12
Hauptsacheerledigung	560	61	53	163	208	40	35
Verbindung mit einer anderen Sache	-	-	-	-	-	-	-
in Prozent							
Anträge auf Gewährung von vorläufigem Rechtsschutz	100	100	100	100	100	100	100
nach §§ 80, 80 a VwGO	68,5	76,6	70,8	79,5	60,6	71,5	67,7
nach § 123 VwGO	31,3	23,1	29,2	20,5	39,2	28,5	32,0
in Personalvertretungssachen	0,2	0,3	-	-	0,2	-	0,2
Beendet durch	100	100	100	100	100	100	100
Beschluss	98,6	97,4	99,3	99,2	99,0	98,0	98,5
Prozessvergleich	0,4	1,5	-	-	0,1	0,8	-
Ruhen des Verfahrens	0,1	0,1	0,2	-	-	0,2	-
sonstige Erledigungsart	0,9	1,0	0,4	0,8	0,9	1,0	1,5
Durch Beschluss beendete Verfahren wurden erledigt durch	100	100	100	100	100	100	100
Stattgabe	7,2	3,4	10,6	3,8	6,4	11,1	14,4
teilweise Stattgabe/teilweise Ablehnung	2,6	2,6	3,1	3,1	2,2	2,0	4,3
Ablehnung	59,4	66,1	61,9	37,9	56,9	66,1	64,7
Zurücknahme	13,3	13,6	7,3	10,4	18,3	9,3	4,8
Verweisung an ein anderes Gericht	5,0	7,7	5,3	3,3	4,6	3,4	3,0
Hauptsacheerledigung	12,5	6,5	11,8	41,5	11,5	8,1	8,8
Verbindung mit einer anderen Sache	-	-	-	-	-	-	-

1 Verfahren vor den Verwaltungsgerichten in Bayern 2005

1.4 Verfahren zur Gewährung von vorläufigem Rechtsschutz (ohne N.-c.-Sachen) nach Verwaltungsgerichten

1.4.2 Verfahrensdauer nach Art der Kammer - Anzahl

Verfahrensdauer	Bayern ins- gesamt	davon entfielen auf das Verwaltungsgericht					
		Ansbach	Augsburg	Bayreuth	München	Regens- burg	Würzburg
Verfahren insgesamt							
insgesamt	4 541	958	454	396	1 825	505	403
bis einschl. 3 Monate	3 798	816	441	246	1 440	460	395
mehr als 3 bis einschl. 6 Monate	514	98	9	143	225	35	4
mehr als 6 bis einschl. 12 Monate	171	35	4	7	117	6	2
mehr als 12 bis einschl. 18 Monate	41	6	-	-	31	2	2
mehr als 18 bis einschl. 24 Monate	12	2	-	-	8	2	-
mehr als 24 bis einschl. 36 Monate	4	1	-	-	3	-	-
mehr als 36 Monate	1	-	-	-	1	-	-
Durchschnittliche Dauer je Verfahren in Monaten	1,8	1,6	0,9	2,6	2,4	1,3	0,8
allgemeine Kammern							
insgesamt	3 600	587	378	361	1 554	438	282
bis einschl. 3 Monate	2 903	459	365	212	1 197	395	275
mehr als 3 bis einschl. 6 Monate	500	94	9	142	216	35	4
mehr als 6 bis einschl. 12 Monate	161	30	4	7	112	6	2
mehr als 12 bis einschl. 18 Monate	25	2	-	-	22	-	1
mehr als 18 bis einschl. 24 Monate	6	1	-	-	3	2	-
mehr als 24 bis einschl. 36 Monate	4	1	-	-	3	-	-
mehr als 36 Monate	1	-	-	-	1	-	-
Durchschnittliche Dauer je Verfahren in Monaten	2,0	2,1	0,9	2,8	2,5	1,3	0,8
Asylkammern							
insgesamt	941	371	76	35	271	67	121
bis einschl. 3 Monate	895	357	76	34	243	65	120
mehr als 3 bis einschl. 6 Monate	14	4	-	1	9	-	-
mehr als 6 bis einschl. 12 Monate	10	5	-	-	5	-	-
mehr als 12 bis einschl. 18 Monate	16	4	-	-	9	2	1
mehr als 18 bis einschl. 24 Monate	6	1	-	-	5	-	-
mehr als 24 bis einschl. 36 Monate	-	-	-	-	-	-	-
mehr als 36 Monate	-	-	-	-	-	-	-
Durchschnittliche Dauer je Verfahren in Monaten	1,0	0,7	0,6	0,5	1,8	1,1	0,6

1 Verfahren vor den Verwaltungsgerichten in Bayern 2005

1.4 Verfahren zur Gewährung von vorläufigem Rechtsschutz (ohne N.-c.-Sachen) nach Verwaltungsgerichten

Noch: 1.4.2 Verfahrensdauer nach Art der Kammer - in Prozent

Verfahrensdauer	Bayern ins- gesamt	davon entfielen auf das Verwaltungsgericht					
		Ansbach	Augsburg	Bayreuth	München	Regens- burg	Würzburg
Verfahren insgesamt							
insgesamt	100	100	100	100	100	100	100
bis einschl. 3 Monate	83,6	85,2	97,1	62,1	78,9	91,1	98,0
mehr als 3 bis einschl. 6 Monate	11,3	10,2	2,0	36,1	12,3	6,9	1,0
mehr als 6 bis einschl. 12 Monate	3,8	3,7	0,9	1,8	6,4	1,2	0,5
mehr als 12 bis einschl. 18 Monate	0,9	0,6	-	-	1,7	0,4	0,5
mehr als 18 bis einschl. 24 Monate	0,3	0,2	-	-	0,4	0,4	-
mehr als 24 bis einschl. 36 Monate	0,1	0,1	-	-	0,2	-	-
mehr als 36 Monate	0,0	-	-	-	0,1	-	-
Durchschnittliche Dauer je Verfahren ... in Monaten	x	x	x	x	x	x	x
allgemeine Kammern							
insgesamt	100	100	100	100	100	100	100
bis einschl. 3 Monate	80,6	78,2	96,6	58,7	77,0	90,2	97,5
mehr als 3 bis einschl. 6 Monate	13,9	16,0	2,4	39,3	13,9	8,0	1,4
mehr als 6 bis einschl. 12 Monate	4,5	5,1	1,1	1,9	7,2	1,4	0,7
mehr als 12 bis einschl. 18 Monate	0,7	0,3	-	-	1,4	-	0,4
mehr als 18 bis einschl. 24 Monate	0,2	0,2	-	-	0,2	0,5	-
mehr als 24 bis einschl. 36 Monate	0,1	0,2	-	-	0,2	-	-
mehr als 36 Monate	0,0	-	-	-	0,1	-	-
Durchschnittliche Dauer je Verfahren ... in Monaten	x	x	x	x	x	x	x
Asylkammern							
insgesamt	100	100	100	100	100	100	100
bis einschl. 3 Monate	95,1	96,2	100,0	97,1	89,7	97,0	99,2
mehr als 3 bis einschl. 6 Monate	1,5	1,1	-	2,9	3,3	-	-
mehr als 6 bis einschl. 12 Monate	1,1	1,3	-	-	1,8	-	-
mehr als 12 bis einschl. 18 Monate	1,7	1,1	-	-	3,3	3,0	0,8
mehr als 18 bis einschl. 24 Monate	0,6	0,3	-	-	1,8	-	-
mehr als 24 bis einschl. 36 Monate	-	-	-	-	-	-	-
mehr als 36 Monate	-	-	-	-	-	-	-
Durchschnittliche Dauer je Verfahren ... in Monaten	x	x	x	x	x	x	x

1 Verfahren vor den Verwaltungsgerichten in Bayern 2005

1.4 Verfahren zur Gewährung von vorläufigem Rechtsschutz (ohne N.-c.-Sachen) nach Verwaltungsgerichten

1.4.3 Verfahrensbeteiligte, Beweiserhebung und Prozesskostenhilfeentscheidungen

Verfahrensbeteiligte	Bayern ins- gesamt	Verwaltungsgerichte					
		Ansbach	Augsburg	Bayreuth	München	Regens- burg	Würzburg
Ausgang des Verfahrens hinsichtlich der Behörde							
Die Verfahren, in denen eine Behörde beteiligt war, endete mit	3 074	673	340	171	1 172	391	327
Obsiegen der Behörde	2 639	616	278	144	1 017	329	255
teilweisem Obsiegen/Unterliegen der Behörde	116	24	14	12	39	10	17
Unterliegen der Behörde	319	33	48	15	116	52	55
Vertretung durch Bevollmächtigte ¹⁾							
Kläger/Antragsteller							
Vertreten durch eine Bevollmächtigten dav. durch einen	3 560	726	361	340	1 385	417	331
Rechtsanwalt	3 365	676	354	323	1 318	406	288
sonstigen Bevollmächtigten	195	50	7	17	67	11	43
Beklagter/Antragsgegner							
Vertreten durch einen Bevollmächtigten dav. durch einen	313	30	12	150	63	41	17
Rechtsanwalt	307	30	12	150	59	39	17
sonstigen Bevollmächtigten	6	-	-	-	4	2	-
Beweiserhebung							
Es fand keine Beweiserhebung statt	4 527	955	453	392	1 819	505	403
Mindestens eine Beweiserhebung	14	3	1	4	6	-	-
dav. durch den beauftragten Richter	8	-	-	2	6	-	-
durch die Kammer	6	3	1	2	-	-	-
durch den Richter u. die Kammer	-	-	-	-	-	-	-
Prozesskostenhilfeentscheidungen							
In den erledigten Verfahren wurde über Prozesskostenhilfe entschieden ...	244	78	34	22	41	32	37
dav. wurde Prozesskostenhilfe							
- Bewilligt							
dem Kläger/Antragsteller	31	3	8	1	7	4	8
dem Beklagten/Antragsgegner ..	-	-	-	-	-	-	-
- Abgelehnt							
dem Kläger/Antragsteller	213	75	26	21	34	28	29
dem Beklagten/Antragsgegner ..	-	-	-	-	-	-	-
Verfahren nach Einzelrichtern und Kammern							
In den erledigten Verfahren wurde die abschließende Entscheidung getroffen							
vom Einzelrichter bzw. Vorsitzenden oder Berichterstatter							
	2 348	569	202	243	957	168	209
von der Kammer							
	2 193	389	252	153	868	337	194

1) In einzelnen Fällen kommt es vor, dass die Partei gleichzeitig durch einen Rechtsanwalt und durch einen anderen Bevollmächtigten vertreten wird.

1 Verfahren vor den Verwaltungsgerichten in Bayern 2005

1.4 Verfahren zur Gewährung von vorläufigem Rechtsschutz (ohne N.-c.-Sachen) nach Verwaltungsgerichten

1.4.4 Sachgebieten - Hauptgruppen und ausgewählten Einzelsachgebiete -

Sachgebiet (Systematik-Nummer, Hauptgruppe, dar. Einzelsachgebiete)	Bayern ins- gesamt	davon entfielen auf das Verwaltungsgericht					
		Ansbach	Augsburg	Bayreuth	München	Regens- burg	Würzburg
Erledigte Verfahren insgesamt	4 541	958	454	396	1 825	505	403
dav. entfielen auf die Sachgebiete							
100 Parlaments-, Wahl- und Kommunalrecht, Recht der juristischen Personen des öffentlichen Rechts, Staatsaufsicht	42	6	7	6	11	9	3
140 dar. Kommunalrecht (ohne Abgabenrecht)	39	6	7	6	9	9	2
200 Kultur-, Schul-, Hochschul-, Kirchen- und Erwachsenenbildungsrecht, Sport	252	30	9	14	184	9	6
210 dar. Schulrecht	52	9	7	10	15	5	6
220 Hochschulrecht	163	1	2	2	156	2	-
300 Wirtschafts- und Wirtschaftsverwaltungs- recht, Landwirtschafts-, Jagd-, Forst- und Fischereirecht, Recht der freien Berufe	82	21	11	12	24	7	7
320 dar. Gewerberecht	55	12	8	8	18	2	7
340 Landwirtschaftsrecht	2	-	-	2	-	-	-
400 Polizei-, Ordnungs- und Wohnrecht, Umweltschutz	2 732	615	320	139	1 055	314	289
445 dar. Ausländerrecht	877	135	126	35	426	76	79
446 Asylrecht	932	366	75	34	269	67	121
450 Gesundheit, Hygiene, Lebens- und Arzneimittel	16	1	2	-	9	-	4
460 Wasserrecht	34	3	7	5	11	4	4
470 Straßen- und Wegerecht	24	2	1	5	8	6	2
480 Verkehrsrecht	516	61	80	33	187	111	44
490 Wohnrecht	24	5	-	-	15	1	3
500 Raumordnung, Landesplanung, Bau-, Boden- und Städtebauförderungsrecht einschl. Enteignung	378	99	32	29	130	53	35
600 Abgabenrecht	417	62	32	152	102	48	21
631 dar. Erschließungsbeiträge	100	26	17	3	38	11	5
632 Ausbaubeiträge	170	-	8	144	4	2	12
700 Öffentlicher Dienst, Wehrpflicht, Dienstrecht des Zivilschutzes, Personalvertretungsrecht	185	52	12	9	74	27	11
710 dar. Recht der Bundesbeamten	36	9	3	2	15	7	-
720 Soldatenrecht	3	-	-	-	-	2	1
730 Recht der Landesbeamten	114	38	8	6	45	11	6
736 dar. Disziplinarrecht	5	1	-	-	4	-	-
750 Wehrpflichtrecht	23	2	-	1	9	7	4
780 Personalvertretungsrecht	8	3	1	-	4	-	-
800 Sozial-, Jugendschutz-, Kindergarten-, Kriegsfol- genrecht sowie Recht der off. Vermögensfragen	368	69	28	25	197	27	22
810 dar. Sozialrecht	349	67	28	23	187	22	22
850 Kriegsfolgenrecht	6	1	-	2	3	-	-
851 dar. Lastenausgleichsrecht	5	1	-	2	2	-	-
853 Flüchtlings- und Vertriebenenrecht	1	-	-	-	1	-	-
900 Sonstiges Recht	85	4	3	10	48	11	9

1 Verfahren vor den Verwaltungsgerichten in Bayern 2005

1.5 Geschäftsentwicklung der N.-c.-Verfahren und sonstigen Verfahren nach Verwaltungsgerichten

1.5.1 Anträge zur Gewährung von vorläufigem Rechtsschutz in Numerus-clausus-Sachen

Lfd. Nr.	Verwaltungsgericht	Unerledigte Verfahren zu Jahresbeginn ¹⁾	Neuzugänge	Erledigte Verfahren	Unerledigte Verfahren am Jahresende ²⁾
1	Ansbach	573	774	1 098	249
2	Augsburg	1	5	6	-
3	Bayreuth	1	12	13	-
4	München	841	1 064	1 132	773
5	Regensburg	2	876	867	11
6	Würzburg	209	857	774	292
	Insgesamt	1 627	3 588	3 890	1 325

1.5.2 Sonstige Verfahren und Anträge

	Bayern insgesamt	davon entfielen auf das Verwaltungsgericht					
		Ansbach	Augsburg	Bayreuth	München	Regensburg	Würzburg
Vollstreckungsverfahren	135	12	15	8	36	41	23
Allgemeine Kammern	134	12	15	8	35	41	23
Asylkammern	1	-	-	-	1	-	-
Sonstige Anträge außerhalb eines bei Gericht anhängigen Verfahrens	112	51	-	-	17	-	44

1) Einschließlich Bestandsbereinigung. - 2) Einschließlich Bestandsbereinigung innerhalb des Berichtsjahres.

2 Verfahren vor dem Bayerischen Verwaltungsgerichtshof 2005

2.1 Geschäftsentwicklung

2.1.1 Geschäftsentwicklung der erstinstanzlichen Hauptverfahren mit Vergleich zum Vorjahr

Gegenstand	2004	2005	Veränderung zm Vorjahr	
	Anzahl		Anzahl	%
Unerledigte Verfahren zu Beginn des Berichtszeitraumes ¹⁾ ...	388	363	- 25	- 6,4
Neuzugänge ²⁾	265	245	- 20	- 7,5
Erledigte Verfahren ²⁾	294	258	- 36	- 12,2
Unerledigte Verfahren am Ende des Berichtszeitraumes ³⁾	363	353	- 10	- 2,8

2.1.2 Geschäftsentwicklung der erstinstanzlichen Hauptverfahren nach Senaten

Gegenstand	Insgesamt	davon		
		Allgemeine Senate	Asyl-senate	Senate für technische Großvorhaben
Unerledigte Verfahren zu Beginn des Berichtszeitraumes ¹⁾ ...	363	295	X	68
Neuzugänge ²⁾	245	203		42
Erledigte Verfahren ²⁾	258	217		41
Unerledigte Verfahren am Ende des Berichtszeitraumes ³⁾	353	282		71

2.1.3 Geschäftsentwicklung der Berufungen, Beschwerden gegen Hauptsacheentscheidungen in Personalvertretungs-sachen und Beschwerden in Disziplinarverfahren mit Vergleich zum Vorjahr

Gegenstand	2004	2005	Veränderung zm Vorjahr	
	Anzahl		Anzahl	%
Unerledigte Verfahren zu Beginn des Berichtszeitraumes ¹⁾ ...	1 809	1 808	- 1	- 0,1
Neuzugänge ²⁾	2 746	2 840	94	3,4
Erledigte Verfahren ²⁾	2 748	2 886	138	5,0
Unerledigte Verfahren am Ende des Berichtszeitraumes ³⁾	1 810	1 766	- 44	- 2,4

2.1.4 Geschäftsentwicklung der Berufungen, Beschwerden gegen Hauptsacheentscheidungen in Personalvertretungs-sachen und Beschwerden in Disziplinarverfahren nach Senaten

Gegenstand	Insgesamt	davon		
		Allgemeine Senate	Asyl-senate	Senate für technische Großvorhaben
Unerledigte Verfahren zu Beginn des Berichtszeitraumes ¹⁾ ...	1 808	1 487	321	X
Neuzugänge ²⁾	2 840	1 582	1 258	
Erledigte Verfahren ²⁾	2 886	1 719	1 167	
Unerledigte Verfahren am Ende des Berichtszeitraumes ³⁾	1 766	1 352	414	

1) Einschließlich Bestandsbereinigung. - 2) Ohne Abgaben innerhalb des Gerichts. - 3) Einschließlich Bestandsbereinigung innerhalb des Berichtsjahres.

2 Verfahren vor dem Bayerischen Verwaltungsgerichtshof 2005

2.1 Geschäftsentwicklung

2.1.5 Geschäftsentwicklung der Beschwerden gegen Entscheidungen und der Verfahren zur Gewährung von vorläufigem Rechtsschutz (ohne Numerus-clausus-Sachen) mit Vergleich zum Vorjahr

Gegenstand	2004	2005	Veränderung zm Vorjahr	
	Anzahl		Anzahl	%
Unerledigte Verfahren zu Beginn des Berichtszeitraumes ¹⁾ ...	254	290	36	14,2
Neuzugänge ²⁾	1 196	957	- 239	- 20,0
Erledigte Verfahren ²⁾	1 163	1 011	- 152	- 13,1
Unerledigte Verfahren am Ende des Berichtszeitraumes ³⁾	290	237	- 53	- 18,3

2.1.6 Geschäftsentwicklung der Beschwerden gegen Entscheidungen und der Verfahren zur Gewährung von vorläufigem Rechtsschutz (ohne Numerus-clausus-Sachen) nach Senaten

Gegenstand	Insgesamt	davon		
		Allgemeine Senate	Asyl-senate	Senate für technische Großvorhaben
Unerledigte Verfahren zu Beginn des Berichtszeitraumes ¹⁾ ...	290	280	-	10
Neuzugänge ²⁾	957	946	3	8
Erledigte Verfahren ²⁾	1 011	995	3	13
Unerledigte Verfahren am Ende des Berichtszeitraumes ³⁾	237	232	-	5

1) Einschließlich Bestandsbereinigung. - 2) Ohne Abgaben innerhalb des Gerichts. - 3) Einschließlich Bestandsbereinigung innerhalb des Berichtsjahres.

2 Verfahren vor dem Bayerischen Verwaltungsgerichtshof 2005

2.2 Erledigte erstinstanzliche Hauptverfahren

2.2.1 Art des Verfahrens, Art der Erledigung, Zulässigkeit der Revision und Ausgang des Verfahrens

Verfahrensart, Erledigungsart, Ausgang des Verfahrens	Senate Insgesamt		davon			
			Allgemeine Senate		Senate für technische Großvorhaben	
	Anzahl	%	Anzahl	%	Anzahl	%
Verfahren insgesamt	259	100	218	100	41	100
Art der Verfahren						
Klagen	131	50,6	90	41,3	41	100,0
Normenkontrollen	125	48,3	125	57,3	-	-
Anträge auf Prozeßkostenhilfe für eine Klage oder Normenkontrolle	3	1,2	3	1,4	-	-
Beendet durch						
Urteil	89	34,4	79	36,2	10	24,4
		100		100		100
dav. Revision zugelassen	1	1,1	1	1,3	-	-
Revision nicht zugelassen	86	96,6	76	96,2	10	100,0
Revision ausgeschlossen	2	2,2	2	2,5	-	-
Gerichtsbescheid	1	0,4	1	0,5	-	-
Beschluss	109	42,1	95	43,6	14	34,1
Prozessvergleich	18	6,9	15	6,9	3	7,3
Ruhen des Verfahrens	39	15,1	26	11,9	13	31,7
sonstige Erledigungsart	3	1,2	2	0,9	1	2,4
Durch Urteil, Gerichtsbescheid oder Beschluss beendete Verfahren	199	76,8	175	80,3	24	58,5
wurden erledigt durch						
Stattgabe	33	16,6	33	18,9	-	-
teilweise Stattgabe, teilweise Abweisung, teilweise Abhehnung	5	2,5	5	2,9	-	-
Abweisung bzw. Ablehnung	66	33,2	55	31,4	11	45,8
bei diesen 3 Erledigungsarten: Behörde beteiligt	103	99,0	92	98,9	11	100,0
		100		100		100
dav. Obsiegen der Behörde	65	63,1	54	58,7	11	100,0
teilweises Obsiegen/Unterliegen der Behörde	5	4,9	5	5,4	-	-
Unterliegen der Behörde	33	32,0	33	35,9	-	-
Zurücknahme	73	36,7	61	34,9	12	50,0
Verweisung an ein anderes Gericht	1	0,5	1	0,6	-	-
Hauptsacheerledigung	21	10,6	20	11,4	1	4,2
Verbindung mit einer anderen Sache	-	-	-	-	-	-

2 Verfahren vor dem Bayerischen Verwaltungsgeschichtshof 2005

2.2 Erledigte erstinstanzliche Hauptverfahren

2.2.2 Verfahrensdauer

Verfahrensdauer	Senate Insgesamt		davon			
			Allgemeine Senate		Senate für technische Großvorhaben	
	Anzahl	%	Anzahl	%	Anzahl	%

Von den erledigten Verfahren waren anhängig

Verfahren insgesamt	259	100	218	100	41	100
bis einschl. 3 Monate	42	16,2	34	15,6	8	19,5
mehr als 3 bis einschl. 6 Monate	22	8,5	17	7,8	5	12,2
mehr als 6 bis einschl. 12 Monate	52	20,1	41	18,8	11	26,8
mehr als 12 bis einschl. 18 Monate	34	13,1	33	15,1	1	2,4
mehr als 18 bis einschl. 24 Monate	42	16,2	38	17,4	4	9,8
mehr als 24 bis einschl. 36 Monate	46	17,8	36	16,5	10	24,4
mehr als 36 Monate	21	8,1	19	8,7	2	4,9
Durchschnittliche Dauer je Verfahren in Monaten	17,2	x	17,3	x	17,3	x

Von den durch Urteil erledigten Verfahren waren anhängig

Erledigte Urteile insgesamt	89	100	79	100	10	100
bis einschl. 3 Monate	5	5,6	2	2,5	3	30,0
mehr als 3 bis einschl. 6 Monate	6	6,7	5	6,3	1	10,0
mehr als 6 bis einschl. 12 Monate	16	18,0	14	17,7	2	20,0
mehr als 12 bis einschl. 18 Monate	10	11,2	9	11,4	1	10,0
mehr als 18 bis einschl. 24 Monate	17	19,1	16	20,3	1	10,0
mehr als 24 bis einschl. 36 Monate	22	24,7	21	26,6	1	10,0
mehr als 36 Monate	13	14,6	12	15,2	1	10,0
Durchschnittliche Dauer je Verfahren in Monaten	22,3	x	22,5	x	20,1	x

Von den durch Sachbeschuß erledigten Verfahren waren anhängig

Erledigte Gerichtsbescheide insges.	1	100	1	100	-	-
bis einschl. 3 Monate	-	-	-	-	-	-
mehr als 3 bis einschl. 6 Monate	-	-	-	-	-	-
mehr als 6 bis einschl. 12 Monate	-	-	-	-	-	-
mehr als 12 bis einschl. 18 Monate	-	-	-	-	-	-
mehr als 18 bis einschl. 24 Monate	1	100,0	1	100,0	-	-
mehr als 24 bis einschl. 36 Monate	-	-	-	-	-	-
mehr als 36 Monate	-	-	-	-	-	-
Durchschnittliche Dauer je Verfahren in Monaten	19,0	x	19,0	x	-	x

2 Verfahren vor dem Bayerischen Verwaltungsgerichtshof 2005

2.2 Erledigte erstinstanzliche Hauptverfahren

2.2.3 Verfahrensbeteiligte und Beweiserhebung

Verfahrensbeteiligte	Senate Insgesamt	davon	
		Allgemeine Senate	Senate für technische Großvorhaben
Verfahren insgesamt	259	218	41
Vertreter des öffentlichen Interesses			
dav. beteiligt	103	102	1
nicht beteiligt	156	116	40
Vertretung durch Bevollmächtigte ¹⁾			
Kläger/Antragsteller			
Vertreten durch eine Bevollmächtigten	208	172	36
dav. durch einen			
Rechtsanwalt	200	164	36
sonstigen Bevollmächtigten	8	8	-
Beklagter/Antragsgegner			
Vertreten durch eine Bevollmächtigten	86	85	1
dav. durch einen			
Rechtsanwalt	85	84	1
sonstigen Bevollmächtigten	1	1	-
Beweiserhebung			
Es fand keine Beweiserhebung statt	201	175	26
Mindestens eine Beweiserhebung	58	43	15
dav. durch den beauftragten Richter	-	-	-
durch die Kammer	58	43	15
durch den Richter und die Kammer	-	-	-
Verfahren nach Einzelrichter und Senat			
In den erledigten Verfahren wurde die abschließende Entscheidung getroffen			
vom Einzelrichter bzw. Vorsitzenden oder Berichterstatter	97	80	17
von dem Senat	162	138	24

1) In einzelnen Fällen kommt es vor, dass die Partei gleichzeitig durch einen Rechtsanwalt und durch einen anderen Bevollmächtigten vertreten wird.

2 Verfahren vor dem Bayerischen Verwaltungsgerichtshof 2005

2.2 Erledigte erstinstanzliche Hauptverfahren

2.2.4 Sachgebiete - Hauptgruppen und ausgewählte Einzelsachgebiete -

Sachgebiet (Systematik-Nummer, Hauptgruppe, dar. Einzelsachgebiete)	Senate Insgesamt	davon	
		Allgemeine Senate	Senate für technische Großvorhaben
Erledigte Verfahren insgesamt	259	218	41
dav. entfielen auf die Sachgebiete			
100 Parlaments-, Wahl- und Kommunalrecht, Recht der juristischen Personen des öffentlichen Rechts, Staatsaufsicht	1	1	-
140 dar. Kommunalrecht (ohne Abgabenrecht)	1	1	-
200 Kultur-, Schul-, Hochschul-, Kirchen- und Erwachsenenbildungsrecht, Sport	1	1	-
210 dar. Schulrecht	-	-	-
220 Hochschulrecht	-	-	-
300 Wirtschafts- und Wirtschaftsverwaltungsrecht, Landwirtschafts-, Jagd-, Forst- und Fischereirecht, Recht der freien Berufe	86	84	2
320 dar. Gewerberecht	-	-	-
340 Landwirtschaftsrecht	84	84	-
400 Polizei-, Ordnungs- und Wohnrecht, Umweltschutz	55	17	38
445 dar. Ausländerrecht	-	-	-
446 Asylrecht	1	1	-
450 Gesundheit, Hygiene, Lebens- und Arzneimittel	-	-	-
460 Wasserrecht	6	5	1
470 Straßen- und Wegerecht	31	2	29
480 Verkehrsrecht	7	4	3
490 Wohnrecht	-	-	-
500 Raumordnung, Landesplanung, Bau-, Boden- u. Städtebau- förderungsrecht einschließlich Enteignung	101	100	1
600 Abgabenrecht	9	9	-
631 dar. Erschließungsbeiträge	-	-	-
632 Ausbaubeiträge	2	2	-
700 Öffentlicher Dienst, Wehrpflicht, Dienstrecht des Zivil- schutzes, Personalvertretungsrecht	-	-	-
710 dar. Recht der Bundesbeamten	-	-	-
720 Soldatenrecht	-	-	-
730 Recht der Landesbeamten	-	-	-
736 dar. Disziplinarrecht	-	-	-
750 Wehrpflichtrecht	-	-	-
780 Personalvertretungsrecht	-	-	-
800 Sozial-, Jugendschutz-, Kindergarten-, Kriegsfolgenrecht sowie Recht der offenen Vermögensfragen	2	2	-
810 dar. Sozialrecht	-	-	-
850 Kriegsfolgenrecht	-	-	-
851 dar. Lastenausgleichsrecht	-	-	-
853 Flüchtlings- und Vertriebenenrecht	-	-	-
900 Sonstiges Recht	4	4	-

2 Verfahren vor dem Bayerischen Verwaltungsgerichtshof 2005

2.3 Erledigte Berufungen^{*)}, Beschwerden gegen Hauptsacheentscheidungen in Personalvertretungssachen und Beschwerden in Disziplinarverfahren

2.3.1 Art des Verfahrens, Art der Erledigung, Zulässigkeit der Revision und Ausgang des Verfahrens

Verfahrensart, Erledigungsart Ausgang des Verfahrens	Senate insgesamt		davon			
			Allgemeine Senate		Asyl- senate	
	Anzahl	%	Anzahl	%	Anzahl	%
Verfahren insgesamt	2 886	100	1 719	100	1 167	100
Art der Verfahren						
Berufungen	606	21,0	521	30,3	85	7,3
Antrag auf Zulassung der Berufung	2 241	77,7	1 159	67,4	1 082	92,7
Beschwerden in Personalvertretungssachen	17	0,6	17	1,0	-	-
Beschwerden in Disziplinarverfahren	-	-	-	-	-	-
Anträge auf Prozesskostenhilfe für ein o.g. Verfahren	22	0,8	22	1,3	-	-
Beendet durch						
Urteil	267	9,3	223	13,0	44	3,8
dav. Revision zugelassen	6	2,2	6	2,7	-	-
Revision nicht zugelassen	261	97,8	217	97,3	44	100,0
Beschluss nach § 79 Abs. 3 AsylVfG	-	-	-	-	-	-
Beschluss nach § 130a VwGO	40	1,4	28	1,6	12	1,0
Beschluss	2 507	86,9	1 398	81,3	1 109	95,0
Prozessvergleich	44	1,5	44	2,6	-	-
Ruhen des Verfahrens	24	0,8	23	1,3	1	0,1
sonstige Erledigungsart	4	0,1	3	0,2	1	0,1
Durch Urteil, Gerichtsbescheid oder Beschluss beendete Verfahren	2 799	97,0	1 634	95,1	1 165	99,8
davon wurden erledigt durch						
Stattgabe	492	17,6	290	17,7	202	17,3
teilweise Stattgabe bzw. teilweise Zurückweisung	25	0,9	23	1,4	2	0,2
Zurückweisung	1 792	64,0	901	55,1	891	76,5
Verwerfung	60	2,1	48	2,9	12	1,0
Zurücknahme des Rechtsmittels	224	8,0	185	11,3	39	3,3
Zurücknahme der Klage/Antrags	55	2,0	46	2,8	9	0,8
Zurückverweisung bzw. Verweisung an ein anderes Gericht	1	0,0	1	0,1	-	-
Hauptsachereledigung	149	5,3	139	8,5	10	0,9
Verbindung mit einer anderen Sache	1	0,0	1	0,1	-	-
Durch Urteil oder Beschluss beendete Disziplinarverfahren und berufsgerichtliche Verfahren	15	0,5	15	0,9	-	-
davon wurden erledigt durch						
Disziplinarmaßnahmen bzw. berufsgerichtliche Maßnahmen	11	73,3	11	73,3	-	-
Freispruch	3	20,0	3	20,0	-	-
Einstellung	1	6,7	1	6,7	-	-
Die Verfahren, in denen eine Behörde beteiligt war	2 309	100	1 214	100	1 095	100
davon endeten mit						
Obsiegen der Behörde	1 936	83,8	898	74,0	1 038	94,8
teilweisem Obsiegen/Unterliegen der Behörde	25	1,1	23	1,9	2	0,2
Unterliegen der Behörde	348	15,1	293	24,1	55	5,0

*) Berufungen mit Anträgen auf Zulassung.

2 Verfahren vor dem Bayerischen Verwaltungsgerichtshof 2005

2.3 Erledigte Berufungen^{*)}, Beschwerden gegen Hauptsacheentscheidungen in Personalvertretungssachen und Beschwerden in Disziplinarverfahren

2.3.2 Verfahrensdauer

Verfahrensdauer	Senate insgesamt		davon			
			Allgemeine Senate		Asylsenate	
	Anzahl	%	Anzahl	%	Anzahl	%

Dauer ab Eingang beim Rechtsmittelgericht

Verfahren insgesamt	2 886	100	1 719	100	1 167	100
bis einschl. 3 Monate	1 533	53,1	548	31,9	985	84,4
mehr als 3 bis einschl. 6 Monate	331	11,5	281	16,3	50	4,3
mehr als 6 bis einschl. 12 Monate	294	10,2	265	15,4	29	2,5
mehr als 12 bis einschl. 18 Monate	228	7,9	196	11,4	32	2,7
mehr als 18 bis einschl. 24 Monate	144	5,0	125	7,3	19	1,6
mehr als 24 bis einschl. 36 Monate	208	7,2	175	10,2	33	2,8
mehr als 36 Monate	148	5,1	129	7,5	19	1,6
Durchschnittliche Dauer je Verfahren in Monaten	8,9	x	12,4	x	3,7	x

Dauer ab erstem Eingang in der ersten Instanz

Verfahren insgesamt	2 886	100	1 719	100	1 167	100
bis einschl. 3 Monate	39	1,4	10	0,6	29	2,5
mehr als 3 bis einschl. 6 Monate	392	13,6	50	2,9	342	29,3
mehr als 6 bis einschl. 12 Monate	656	22,7	304	17,7	352	30,2
mehr als 12 bis einschl. 18 Monate	423	14,7	280	16,3	143	12,3
mehr als 18 bis einschl. 24 Monate	369	12,8	272	15,8	97	8,3
mehr als 24 bis einschl. 36 Monate	442	15,3	334	19,4	108	9,3
mehr als 36 bis einschl. 48 Monate	243	8,4	187	10,9	56	4,8
mehr als 48 bis einschl. 60 Monate	136	4,7	123	7,2	13	1,1
mehr als 60 Monate	186	6,4	159	9,2	27	2,3
Durchschnittliche Dauer je Verfahren in Monaten	23,6	x	29,3	x	15,1	x

*) Berufungen mit Anträgen auf Zulassung.

2 Verfahren vor dem Bayerischen Verwaltungsgerichtshof 2005

2.3 Erledigte Berufungen ^{*)}, Beschwerden gegen Hauptsacheentscheidungen in Personalvertretungssachen und Beschwerden in Disziplinarverfahren

2.3.3 Rechtsmittelführer und Rechtsmittelgegner

Rechtsmittelführer und Rechtsmittelgegner	Senate insgesamt		davon			
			Allgemeine Senate		Asyl-senate	
	Anzahl	%	Anzahl	%	Anzahl	%
Verfahren insgesamt	2 886	x	1 719	x	1 167	x
Eingelegte Rechtsmittel insgesamt ¹⁾	2 936	x	1 750	x	1 186	x
Angaben zum Rechtsmittelführer	2 936	100	1 750	100	1 186	100
Angaben zum Rechtsmittelgegner	2 998	100	1 788	100	1 210	100
Rechtsmittelführer waren die						
Kläger der ersten Instanz	2 271	77,4	1 337	76,4	934	78,8
davon waren						
Privatpersonen (natürliche oder juristische Personen)	2 217	97,6	1 297	97,0	920	98,5
Behörden, Körperschaften oder andere Personen des öffentlichen Rechts	54	2,4	40	3,0	54	5,8
Beklagte der ersten Instanz	562	19,1	358	20,5	204	17,2
davon waren						
Privatpersonen (natürliche oder juristische Personen)	18	3,2	18	5,0	-	-
Behörden, Körperschaften oder andere Personen des öffentlichen Rechts	544	96,8	340	95,0	204	100,0
Beigeladene	55	1,9	49	2,8	6	0,5
Vertreter des öffentlichen Interesses/Bundesbeauftragten	48	1,6	6	0,3	42	3,5
Rechtsmittelgegner waren die						
Kläger der ersten Instanz	643	21,4	404	22,6	239	19,8
davon waren						
Privatpersonen (natürliche oder juristische Personen)	575	89,4	343	84,9	232	97,1
Behörden, Körperschaften oder andere Personen des öffentlichen Rechts	68	10,6	61	15,1	7	2,9
Beklagte der ersten Instanz	2 355	78,6	1 384	77,4	971	80,2
davon waren						
Privatpersonen (natürliche oder juristische Personen)	3	0,1	2	0,1	1	0,1
Behörden, Körperschaften oder andere Personen des öffentlichen Rechts	2 352	99,9	1 382	99,9	970	99,9
Vertreter des öffentlichen Interesses						
war beteiligt	158	5,5	131	7,6	27	2,3
war nicht beteiligt	2 728	94,5	1 588	92,4	1 140	97,7

*) Berufungen mit Anträgen auf Zulassung. - 1) Mehrere Rechtsmittelführer derselben Gruppe und mehrere Rechtsmittelgegner derselben Gruppe sind jeweils nur einmal gezählt. Die Zahl der Rechtsmittelführer und -gegner ist nicht notwendig mit der Zahl der eingelegten Rechtsmittel identisch.

2 Verfahren vor dem Bayerischen Verwaltungsgerichtshof 2005

2.3 Erledigte Berufungen^{*)}, Beschwerden gegen Hauptsacheentscheidungen in Personalvertretungssachen und Beschwerden in Disziplinarverfahren

2.3.4 Sachgebiete - Hauptgruppen und ausgewählte Einzelsachgebiete -

Sachgebiet (Systematik-Nummer, Hauptgruppe, dar. Einzelsachgebiete)	Senate insgesamt		davon			
	Anzahl	%	Allgemeine Senate		Asyl- senate	
			Anzahl	%	Anzahl	%
Erledigte Verfahren insgesamt	2 886	100	1 719	100	1 167	100
davon entfielen auf die Sachgebiete						
100 Parlaments-, Wahl- und Kommunalrecht, Recht der juristischen Personen des öffentl. Rechts, Staatsaufsicht	24	0,8	24	1,4	x	x
140 dar. Kommunalrecht (ohne Abgabenrecht)	22	91,7	22	91,7	x	x
200 Kultur-, Schul-, Hochschul-, Kirchen- und Erwachsenenbildungsrecht, Sport	52	1,8	52	3,0	x	x
210 dar. Schulrecht	17	32,7	17	32,7	x	x
220 Hochschulrecht	23	44,2	23	44,2	x	x
300 Wirtschafts- und Wirtschaftsverwaltungsrecht, Landwirtschafts, Jagd-, Forst- und Fischereirecht, Recht der freien Berufe	79	2,7	79	4,6	x	x
320 dar. Gewerberecht	29	36,7	29	36,7	x	x
340 Landwirtschaftsrecht	12	15,2	12	15,2	x	x
400 Polizei-, Ordnungs- und Wohnrecht, Umweltschutz	1 661	57,6	494	28,7	1 167	100
445 dar. Ausländerrecht	274	16,5	274	55,5	-	-
446 Asylrecht	1 167	70,3	x	x	1 167	100
450 Gesundheit, Hygiene, Lebens- und Arzneimittel	12	0,7	12	2,4	x	x
460 Wasserrecht	18	1,1	18	3,6	x	x
470 Straßen- und Wegerecht	24	1,4	24	4,9	x	x
480 Verkehrsrecht	47	2,8	47	9,5	x	x
490 Wohnrecht	15	0,9	15	3,0	x	x
500 Raumordnung, Landesplanung, Bau-, Boden- und Städtebau- förderungsrecht einschl. Enteignung	278	9,6	278	16,2	x	x
600 Abgabenrecht	206	7,1	206	12,0	x	x
631 dar. Erschließungsbeiträge	54	26,2	54	26,2	x	x
632 Ausbaubeiträge	15	7,3	15	7,3	x	x
700 Öffentlicher Dienst, Wehrpflicht, Dienstrecht des Zivil- schutzes, Personalvertretungsrecht	302	10,5	302	17,6	x	x
710 dar. Recht der Bundesbeamten	119	39,4	119	39,4	x	x
720 Soldatenrecht	24	7,9	24	7,9	x	x
730 Recht der Landesbeamten	138	45,7	138	45,7	x	x
736 dar. Disziplinarrecht	19	13,8	19	13,8	x	x
750 Wehrpflichtrecht	2	0,7	2	0,7	x	x
780 Personalvertretungsrecht	17	5,6	17	5,6	x	x
800 Sozial-, Jugendschutz-, Kindergarten-, Kriegsfolgenrecht sowie Recht der offenen Vermögensfragen	268	9,3	268	15,6	x	x
810 dar. Sozialrecht	234	87,3	234	87,3	x	x
850 Kriegsfolgenrecht	33	12,3	33	12,3	x	x
851 dar. Lastenausgleichsrecht	-	-	-	-	x	x
853 Flüchtlings- und Vertriebenenrecht	33	100,0	33	100,0	x	x
900 Sonstiges Recht	16	0,6	16	0,9	x	x

*) Berufungen mit Anträgen auf Zulassung.

2 Verfahren vor dem Bayerischen Verwaltungsgerichtshof 2005

2.4 Erledigte Beschwerden gegen Entscheidungen^{*)}, Verfahren zur Gewährung von vorläufigem Rechtsschutz und sonstige Verfahren

2.4.1 Art des Verfahrens, Art der Erledigung und Ausgang des Verfahrens

Verfahrensart, Erledigungsart Ausgang des Verfahrens	Senate Insgesamt		davon		
			Allgemeine Senate	Asyl- senate	Senate für technische Großvorhaben
	Anzahl	%	Anzahl	Anzahl	Anzahl
Verfahren insgesamt	1 011	100	995	3	13
Art der Verfahren					
Beschwerden	933	92,3	932	1	-
davon gegen eine Entscheidung					
nach §§ 80, 80a, 80b VwGO	651	69,8	651	-	-
nach § 123 VwGO	281	30,1	280	1	-
in Personalvertretungssachen	1	0,1	1	-	-
Anträge auf Zulassung der Beschwerde gegen eine Entscheidung über Gewährung von vorläufigem Rechtsschutz	-	-	-	-	-
Anträge auf Gewährung von vorläufigem Rechtsschutz	57	5,6	42	2	13
davon gegen eine Entscheidung	36	63,2	21	2	13
nach § 123 VwGO	7	12,3	7	-	-
nach § 47 Abs. 6 VwGO	14	24,6	14	-	-
in Personalvertretungssachen	-	-	-	-	-
Anträge auf Prozesskostenhilfe für ein o.g. Verfahren	21	2,1	21	-	-
Beendet durch					
Beschluss	1 002	99,1	988	3	11
Prozessvergleich	5	0,5	3	-	2
Ruhen des Verfahrens	-	-	-	-	-
sonstige Erledigungsart	4	0,4	4	-	-
Durch Beschluss beendete Verfahren					
Stattgabe	98	9,8	95	-	3
teilweise Stattgabe, teilweise Zurückweisung bzw. Ablehnung	36	3,6	35	1	-
Zurückweisung bzw. Verwerfung, bzw. Ablehnung	643	64,2	637	1	5
Bei diesen Entscheidungsarten: Behörde beteiligt	775	99,7	765	2	8
davon Obsiegen der Behörde	615	79,4	609	1	5
teilweise Obsiegen/Unterliegen der Behörde	36	4,6	35	1	-
Unterliegen der Behörde	124	16,0	121	-	3
Zurücknahme der Beschwerde/des Antrags	157	15,7	156	-	1
Zurückverweisung/Verweisung an ein anderes Gericht	2	0,2	1	1	-
Hauptsacheerledigung	66	6,6	64	-	2
Verbindung mit einer anderen Sache	-	-	-	-	-

*) Mit Anträgen auf Zulassung.

2 Verfahren vor dem Bayerischen Verwaltungsgerichtshof 2005

2.4 Erledigte Beschwerden gegen Entscheidungen ^{*)}, Verfahren zur Gewährung von vorläufigem Rechtsschutz und sonstige Verfahren2.4.2 Verfahrensdauer der Rechtsmittelverfahren ^{**)}

Verfahrensdauer	Senate Insgesamt		davon		
			Allgemeine Senate	Asyl- senate	Senate für technische Großvorhaben
	Anzahl	%	Anzahl	Anzahl	Anzahl

Dauer ab Eingang beim Rechtsmittelgericht

Beschwerden insgesamt	933	100	932	1	-
bis einschl. 3 Monate	616	66,0	615	1	-
mehr als 3 bis einschl. 6 Monate	202	21,7	202	-	-
mehr als 6 bis einschl. 12 Monate	87	9,3	87	-	-
mehr als 12 bis einschl. 18 Monate	16	1,7	16	-	-
mehr als 18 bis einschl. 24 Monate	8	0,9	8	-	-
mehr als 24 bis einschl. 36 Monate	2	0,2	2	-	-
mehr als 36 Monate	2	0,2	2	-	-
Durchschnittsdauer in Monaten	3,1	x	3,1	0,3	x

Dauer ab erstem Eingang in der ersten Instanz

bis einschl. 3 Monate	239	25,6	239	-	-
mehr als 3 bis einschl. 6 Monate	367	39,3	366	1	-
mehr als 6 bis einschl. 12 Monate	259	27,8	259	-	-
mehr als 12 bis einschl. 18 Monate	38	4,1	38	-	-
mehr als 18 bis einschl. 24 Monate	15	1,6	15	-	-
mehr als 24 bis einschl. 36 Monate	11	1,2	11	-	-
mehr als 36 bis einschl. 48 Monate	2	0,2	2	-	-
mehr als 48 bis einschl. 60 Monate	2	0,2	2	-	-
mehr als 60 Monate	-	-	-	-	-
Durchschnittsdauer in Monaten	6,0	x	6,0	5,7	x

Dauer ab Eingang beim Rechtsmittelgericht

Anträge auf Zulassung der Beschwerde gegen eine Entscheidung über Gewährung von vorläufigem Rechtsschutz

bis einschl. 3 Monate	-	-	-	-	-
mehr als 3 bis einschl. 6 Monate	-	-	-	-	-
mehr als 6 bis einschl. 12 Monate	-	-	-	-	-
mehr als 12 bis einschl. 18 Monate	-	-	-	-	-
mehr als 18 bis einschl. 24 Monate	-	-	-	-	-
mehr als 24 bis einschl. 36 Monate	-	-	-	-	-
mehr als 36 Monate	-	-	-	-	-
Durchschnittsdauer in Monaten	-	x	-	x	x

*) Mit Anträgen auf Zulassung. - **) Nicht einbezogen sind die Verfahren zur Gewährung von vorläufigem Rechtsschutz.

2 Verfahren vor dem Bayerischen Verwaltungsgerichtshof 2005

2.4 Erledigte Beschwerden gegen Entscheidungen^{*)}, Verfahren zur Gewährung von vorläufigem Rechtsschutz und sonstige Verfahren

2.4.3 Beschwerdeführer/Beschwerdegegner und Beweiserhebung

Verfahrensbeteiligte, Beweiserhebung	Senate Insgesamt		davon					
			Allgemeine Senate		Asyl- senate		Senate für technische Großvorhaben	
	Anzahl	%	Anzahl	%	Anzahl	%	Anzahl	%
Verfahren insgesamt	1 011	100	995	100	3	100	13	100
Vertretung durch Bevollmächtigte¹⁾								
Beschwerdeführer/Antragsteller war durch einen Bevollmächtigten vertreten	864	85,5	849	85,3	2	66,7	13	100,0
davon durch einen								
Rechtsanwalt	840	83,1	825	82,9	2	66,7	13	100,0
sonstigen Bevollmächtigten	24	2,4	24	2,4	-	-	-	-
Beschwerdegegner/Antragsgegner war durch einen Bevollmächtigten vertreten	146	14,4	146	14,7	-	-	-	-
davon durch einen								
Rechtsanwalt	138	13,6	138	13,9	-	-	-	-
sonstigen Bevollmächtigten	8	0,8	8	0,8	-	-	-	-
Beweiserhebung								
Es fand keine Beweiserhebung statt	1 010	99,9	994	99,9	3	100,0	13	100,0
Es fand mindestens eine Beweiserhebung statt	1	0,1	1	0,1	-	-	-	-
davon durch den beauftragten Richter	-	-	-	-	-	-	-	-
durch den Senat	1	100,0	1	100,0	-	-	-	-
durch den beauftragten Richter und den Senat	-	-	-	-	-	-	-	-

^{*)} Mit Anträgen auf Zulassung. - 1) In einzelnen Fällen kommt es vor, dass die Partei gleichzeitig durch einen Rechtsanwalt und durch einen anderen Bevollmächtigten vertreten wird.

2 Verfahren vor dem Bayerischen Verwaltungsgerichtshof 2005

2.4 Erledigte Beschwerden gegen Entscheidungen^{*)}, Verfahren zur Gewährung von vorläufigem Rechtsschutz und sonstige Verfahren

2.4.4 Sachgebiete - Hauptgruppen und ausgewählte Einzelsachgebiete -

Sachgebiet (Systematik-Nummer, Hauptgruppe, dar. Einzelsachgebiete)	Senate Insgesamt	davon		
		Allgemeine Senate	Asyl- senate	Senate für technische Großvorhaben
Erledigte Verfahren insgesamt	1 011	995	3	13
davon entfielen auf die Sachgebiete				
100 Parlaments-, Wahl- und Kommunalrecht, Recht der juristischen Personen des öffentlichen Rechts, Staatsaufsicht	10	10	x	-
140 dar. Kommunalrecht (ohne Abgabenrecht)	10	10	x	-
200 Kultur-, Schul-, Hochschul-, Kirchen- und Erwachsenenbildungsrecht, Sport	23	23	x	-
210 dar. Schulrecht	7	7	x	-
220 Hochschulrecht	11	11	x	-
300 Wirtschafts- und Wirtschaftsverwaltungsrecht, Landwirtschafts-, Jagd-, Forst- und Fischereirecht, Recht der freien Berufe	34	33	x	1
320 dar. Gewerberecht	15	15	x	-
340 Landwirtschaftsrecht	5	5	x	-
400 Polizei-, Ordnungs- und Wohnrecht, Umweltschutz	568	553	3	12
445 dar. Ausländerrecht	272	272	x	-
446 Asylrecht	3	x	3	-
450 Gesundheit, Hygiene, Lebens- und Arzneimittel	14	14	x	-
460 Wasserrecht	13	13	x	-
470 Straßen- und Wegerecht	18	8	x	10
480 Verkehrsrecht	133	133	x	-
490 Wohnrecht	6	6	x	-
500 Raumordnung, Landesplanung, Bau-, Boden- und Städtebau- förderungsrecht einschließlich Enteignung	123	123	x	-
600 Abgabenrecht	74	74	x	-
631 dar. Erschließungsbeiträge	31	31	x	-
632 Ausbaubeiträge	7	7	x	-
700 Öffentlicher Dienst, Wehrpflicht, Dienstrecht des Zivil- schutzes, Personalvertretungsrecht	58	58	x	-
710 dar. Recht der Bundesbeamten	17	17	x	-
720 Soldatenrecht	2	2	x	-
730 Recht der Landesbeamten	36	36	x	-
736 dar. Disziplinarrecht	5	5	x	-
750 Wehrpflichtrecht	-	-	x	-
780 Personalvertretungsrecht	1	1	x	-
800 Sozial-, Jugendschutz-, Kindergarten-, Kriegsfolgenrecht sowie Recht der offenen Vermögensfragen	108	108	x	-
810 dar. Sozialrecht	104	104	x	-
850 Kriegsfolgenrecht	1	1	x	-
851 dar. Lastenausgleichsrecht	-	-	x	-
853 Flüchtlings- und Vertriebenenrecht	1	1	x	-
900 Sonstiges Recht	13	13	x	-

*) Mit Anträgen auf Zulassung.

Anhang

Systematik der Sachgebiete

Die dreistelligen Ordnungsnummern der Sachgebiete beziehen sich auf Hauptgruppen (die letzten beiden Ziffern "0"), Untergruppen (die letzte Ziffer "0") und Einzelsachgebiete. In den Tabellen dieses Berichts sind jeweils nur die neun Hauptgruppen und einige besonders häufig vorkommende Einzelsachgebiete nachgewiesen.

Nummer	Hauptgruppen, Untergruppen, Einzelsachgebiete
100	Parlaments- Wahl- und Kommunalrecht, Recht der juristischen Personen des öffentlichen Rechts Staatsaufsicht
110	Parlamentsrecht
120	Europa-, Bundestags- und Landtagswahlrecht
130	Parteienrecht
140	Kommunalrecht (ohne kommunales Abgabenrecht - vgl. Ord.Nr. 600 ff. -)
141	Verfassung, Verwaltung und Organisation der Gemeinden und Gemeindeverbände / kommunalen Gebietskörperschaften
142	Kommunalaufsichtsrecht
143	Kommunalwahlrecht
144	Finanzausgleich
145	Anschluß- und Benutzungszwang für kommunale Einrichtungen
146	Bestattungs- und Friedhofsrecht
150	Sparkassenrecht
160	Staatsaufsicht über nichtkommunale juristische Personen des öffentlichen Rechts
170	Verfassung und autonome Rechte der sonstigen juristischen Personen des öffentlichen Rechts einschl. der Wasser- und Bodenverbände
200	Kultur-, Schul-, Hochschul-, Kirchen- und Erwachsenenbildungsrecht, Sport
210	Schulrecht
211	Prüfungs- und Versetzungsrecht
212	Schülerbeförderung
220	Hochschulrecht
221	Vergabe von Studienplätzen durch die Hochschulen und die damit zusammenhängenden Immatrikulations- und Exmatrikulationsverfahren (Ne-Verf.)
222	Verteilung von Studienplätzen durch die Zentralstelle für die Vergabe von Studienplätzen
223	Prüfungsrecht einschließlich der zweiten Staatsprüfungen und der Anerkennung ausländischer Prüfungen
230	Wissenschaft und Kunst
240	Film- und Presserecht
250	Rundfunk- und Fernsehrecht einschließlich Gebührenbefreiung
260	Recht der Kirchen, Religions- und Weltanschauungsgemeinschaften sowie der Ordensgesellschaften
270	Erwachsenenbildungsrecht (ohne Berufsbildungsrecht)
280	Sport
300	Wirtschafts- und Wirtschaftsverwaltungsrecht, Landwirtschafts-, Jagd-, Forst- und Fischereirecht, Recht der freien Berufe
310	Wirtschaftsverfassung, Wirtschaftslenkung, Marktordnung einschließlich Preisrecht, Außenwirtschaftsrecht
311	Subventionen, Anpassungshilfen, Stillelegungsprämien
312	Industrie- und Handelskammern, Steuerberaterkammern, Handwerkskammern und andere Zusammenschlüsse wirtschaftlicher und berufsständischer Vereinigungen
313	Beschränkungen aufgrund des § 1 Abs. 3 Satz 2 des Energiesicherungsgesetzes
314	Finanzdienstleistungsaufsicht
320	Gewerberecht einschließlich berufliche Bildung (ohne Erwachsenenbildungsrecht)
321	Gewerbeordnung
322	Handwerksrecht
323	Gaststättenrecht

Nummer	Hauptgruppen, Untergruppen, Einzelsachgebiete
330	Berg- und Energierecht
331	Bergrecht
332	Energierecht
333	Atom- und Strahlenschutzrecht
340	Landwirtschaft und Ernährungswirtschaft (ohne Subventionen, Anpassungshilfen, Stilllegungsprämien -vgl. Ord.Nr. 311-)
341	Agrarordnung, Flurbereinigung
342	Weinrecht
350	Jagd-, Forst- und Fischereicht
360	Post- und Fernmelderecht
370	Recht der freien Berufe einschl. Kammerrecht (z.B. Apotheker, Architekten, Ärzte, Tierärzte, Zahnärzte, Notare, Rechtsanwälte, Steuerberater, Wirtschaftsprüfer)
400	Polizei-, Ordnungs- und Wohnrecht, Umweltschutz
410	Polizeirecht
411	Waffenrecht
412	Versammlungsrecht
420	Ordnungsrecht
421	Obdachlosenrecht
422	Vereinsrecht
423	Sammlungsrecht
424	Brand- und Katastrophenschutz
425	Tierschutz
430	Umweltschutz
431	Immissionsschutzrecht
432	Abfallbeseitigungsrecht
433	Naturschutz. Landschaftsschutz
440	Personenordnungsrecht
441	Namensrecht
442	Staatsangehörigkeitsrecht
443	Melderecht
444	Paß- und Ausweisrecht
445	Ausländerrecht (ohne Verteilung - vgl. Ord.Nr. 448 -)
446	Asylrecht (ohne Verteilung - vgl. Ord.Nr. 448 -)
447	Datenschutzrecht
448	Verteilung von Ausländern
450	Gesundheit, Hygiene, Lebens- und Arzneimittel
451	Krankenhausrecht einschließlich Krankenhauspflegesätze
452	Lebensmittelrecht
453	Seuchenrecht, Viehseuchenrecht, Tierkörperbeseitigung
460	Wasserrecht
470	Straßen- und Wegerecht (ohne Enteignungsrecht - vgl. Ord.Nr. 560 ff. -)
471	Eisenbahn-, Kleinbahn-, Bergbahnrecht
472	Wasserstraßenrecht
480	Verkehrsrecht
481	Recht der Fahrerlaubnisse einschließlich Fahrerlaubnisprüfung
482	Personenbeförderungsrecht
483	Güterkraftverkehrsrecht
484	Luftverkehrsrecht

Nummer	Hauptgruppen, Untergruppen, Einzelsachgebiete
485	Wasserverkehrsrecht
486	Eisenbahnverkehrsrecht
490	Wohnrecht
491	Wohngeldrecht
492	Wohnungsbauförderungsrecht und Wohnungsbindungsrecht einschließlich Mietpreisbildung
493	Wohnungsaufsichtsrecht
500	Raumordnung, Landesplanung, Bau-, Boden- und Städtebauförderungsrecht einschließlich Enteignung
510	Raumordnung, Landesplanung
520	Bauplanungs-, Bauordnungs- und Städtebauförderungsrecht
530	Siedlungsrecht
531	Streitigkeiten aus dem Reichssiedlungsgesetz
532	Kleingartenrecht
533	Kleinsiedlungsrecht
534	Heimstättenrecht
540	Denkmalschutz
550	Kataster- und Vermessungsrecht
560	Enteignungsrecht
561	Streitigkeiten nach dem Bundesleistungsgesetz
562	Streitigkeiten nach dem Schutzbereichsgesetz
563	Streitigkeiten nach dem Landbeschaffungsgesetz
563	Streitigkeiten nach dem Sicherstellungsgesetzen
600	Abgabenrecht
610	Steuern
611	Kommunale Steuern
612	Kirchensteuer
620	Gebühren
621	Benutzungsgebührenrecht
622	Verwaltungsgebührenrecht
623	Sondernutzungsgebühren
630	Beiträge
631	Erschließungsbeiträge
632	Ausbaubeiträge
633	Kurtaxe
640	Haus-(Grundstücks-)anschlußkosten
650	Ausgleichsabgaben
660	Recht der vertraglich vereinbarten Beteiligung an den aus deiner Bauleitplanung folgenden Kosten
670	Bescheinigungen aufgrund abgabenrechtlicher Vorschriften
700	Öffentlicher Dienst, Wehrpflicht, Dienstrecht des Zivilschutzes, Personalvertretungsrecht
710	Recht der Bundesbeamten
711	Laufbahnprüfungen
712	Beförderungen
713	Versetzungen und Abordnungen
714	Besoldung und Versorgung
715	Beihilfen, Reise- und Umzugskostenvergütungen, Trennungsschädigungen
716	Disziplinarrecht
720	Soldatenrecht
721	Laufbahnprüfungen

Nummer	Hauptgruppen, Untergruppen, Einzelsachgebiete
722	Beförderungen
723	Versetzungen und Abordnungen
724	Besoldung und Versorgung
725	Beihilfen, Reise- und Umzugskostenvergütungen, Trennungsschädigungen
730	Recht der Landesbeamten
731	Laufbahnprüfungen
732	Beförderungen
733	Versetzungen und Abordnungen
734	Besoldung und Versorgung
735	Beihilfen, Reise- und Umzugskostenvergütungen, Trennungsschädigungen
736	Disziplinarrecht
740	Recht der Richter
742	Beförderungen
743	Versetzungen und Abordnungen
744	Besoldung und Versorgung
745	Beihilfen, Reise- und Umzugskostenvergütungen, Trennungsschädigungen
750	Wehrpflichtrecht
751	Recht der Kriegsdienstverweigerung
752	Recht des Zivildienstes
753	Recht der Unterhaltssicherung und des Arbeitsplatzschutzes
760	Dienstrecht des Zivilschutzes
770	Wiedergutmachungsrecht, Streitigkeiten nach dem Gesetz zu Art. 131 GG sowie über die Nachversicherung nach § 99 AKG und nach §§ 18 ff. des Fremdrenten und Auslandsrentenneuregelungsgesetzes
771	Härtefonds für nichtjüdische Verfolgte des NS-Regimes
780	Personalvertretungsrecht
781	Personalvertretungsrecht des Bundes
782	Personalvertretungsrecht der Länder
790	Recht der Richterververtretungen
800	Sozialrecht, Jugendschutzrecht, Kindergartenrecht, Kriegsfolgenrecht sowie Recht der offenen Vermögensfragen
810	Sozialrecht
811	Sozialhilferecht
812	Schwerbehindertenrecht
813	Kriegsopferfürsorgerecht
814	Kinder- und Jugendhilfe- sowie Jugendförderungsrecht
815	Ausbildungs- und Studienförderungsrecht
816	Unterhaltsvorschußrecht
817	Heizkostenzuschußrecht
818	Sozialrecht nach landesrechtlichen Vorschriften
819	Jugendarbeits- und Mutterschutzrecht
820	Gesetz zur Verbesserung der betrieblichen Altersversorgung
830	Jugendschutzrecht (Streitigkeiten nach dem Gesetz über die Verbreitung jugendgefährdender Schriften und nach dem Gesetz zum Schutz der Jugend in der Öffentlichkeit)
840	Kindergartenrecht, Heimrecht

Nummer	Hauptgruppen, Untergruppen, Einzelsachgebiete
850	Kriegsfolgendrecht
851	Lastenausgleichsrecht
852	Häftlingshilferecht, Heimkehrerrecht und Kriegsgefangenenentschädigungsrecht
853	Flüchtlings- und Vertriebenenrecht
854	Requisitions- und Besatzungsschädenrecht
860	Recht der offenen Vermögensfragen
861	Rückübertragungsrecht
862	Investitionsrecht
863	Vermögenszuordnungsrecht
864	Treuhandrecht
865	Entschädigungsrecht
866	Ausgleichsleistungsrecht
870	Bereinigung von SED-Unrecht
871	Verwaltungsrechtliche Rehabilitierung
872	Berufliche Rehabilitierung
900	Sonstiges
910	Justizverwaltungsrecht